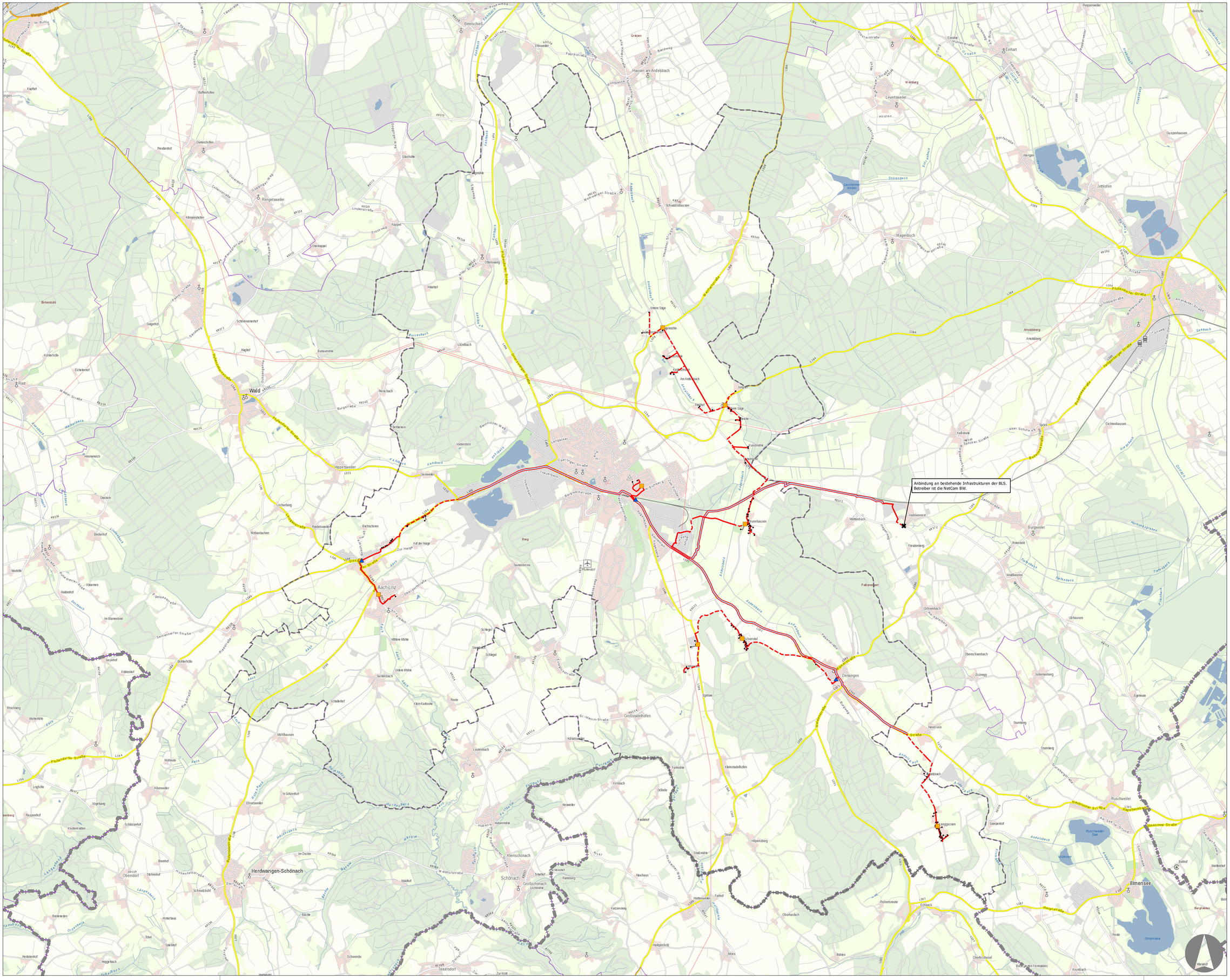

Karte enthält sensible Daten.

Legende

- Anbindepunkt
- POP
- Verteiler
- Hausanschluss
- Neubau befestigt
- Neubau unbefestigt
- Kabelzug
- Hausanschluss
- Kommunaler Leerohrbestand (lage z. T. ungenau; Art unbekannt)

Hinweis:
Es ist eine Anbindung an bestehende Infrastruktur der BLS, Betreiber NetCom BW, vorgesehen. Eine Detailabstimmung ist nicht erfolgt.

Der Angegebene kommunale Leerohrbestand entstammt z.T. einer Präsentation der BLS. Angaben zur Art der Leerrohre liegen nicht vor. Es wird davon ausgegangen, dass mindestens ein Glasfaserkabel (Backbonekabel oder VL) eingezogen werden kann.

Kartengrundlage

Gemeindegrenze — Landkreisgrenze

Quelle Hintergrundkarte: © GeoBasis-DE / BKG 2020

Stadt Pfullendorf
Am Kirchplatz 1
88630 Pfullendorf

BLS
Fürst-Wilhelm-Straße 15
72488 Sigmaringen

Ausbaukonzept zur Förderantragsstellung

Projekt-Nr	2019-460-0360
Plan-Nr	01
Maßstab	1:20.000
Gefertigt	15.07.2020

Ingenieurbüro GEO DATA GmbH
In der Waage 7
73463 Westhausen
Tel:07363/9604-0 Fax:07363/9604-24

GEO DATA