



# PFULLENDORF *aktuell*

Ausgabe KW 38 / 2016

Jahrgang 25

Mittwoch, 21.09.2016

Amtliches Mitteilungsblatt der Stadt Pfullendorf und ihrer Stadtteile  
Aach-Linz, Denkingen, Gaisweiler, Großstadelhofen, Mottschieß, Otterswang, Zell a. A.



Die Bauchtanzgruppe Schahrasad unter der Leitung von Tatjana Schapowalowa zog beim Neubürgerempfang alle Blicke auf sich. Die drei Tänzerinnen, die demnächst in der Kinder- und Jugendkunstschule einen Kurs anbieten wollen, begeisterten das Publikum mit Tänzen zu orientalischen Rhythmen.  
Foto: Anthia Schmitt

## BÜRGERSERVICE

■ **Abfuhr Gelber Sack**  
Mittwoch, 28. September  
GS 1 – 7 = Kernstadt und Ortsteile

■ **Abfuhr Papiertonne**  
Donnerstag, 22. September  
PT 3 + 4 + 6 + 7 = Kernstadt östlich der Gartenstraße, nördlich der Friedhofstraße, Kogelacker, Rosslauf, Hesselbühl und Aach-Linz

Freitag, 23. September  
PT 1 + 2 + 5 = Restliche Kernstadt, Ortsteile außer Aach-Linz

Samstag, 24. September  
Altpapiersammlung in Großstadelhofen und Ortsteilen

### Öffnungszeiten

■ **Bürgerzentrum und KFZ-Zulassungsstelle**  
Montags, dienstags, mittwochs, freitags 8 – 16 Uhr  
Donnerstags 8 – 18 Uhr  
Samstags 9 – 12 Uhr

■ **Rathaus**  
Montags – freitags 8 – 12 Uhr  
Dienstags 14 – 16 Uhr  
Donnerstags 14 – 18 Uhr

■ **Stadtbücherei**  
Dienstags 10 – 12.30 Uhr, 14 – 18 Uhr  
Donnerstags 10 – 12.30 Uhr, 14 – 18 Uhr  
Freitags 14 – 18 Uhr  
Samstags 10 – 12.30 Uhr

Parfümerie Kosmetik

Anna Kratzert

Neue Modefarben



MY BEAUTY MY WAY

ARTDECO

Herbstaktion  
v. 20. – 30. Sept. 2016

20% Rabatt  
auf alle ARTDECO Produkte

Am Alten Spital 5  
88630 Pfullendorf · Telefon 07552 7745

Lebensqualität – natürlich von uns:

## Holen Sie sich Ihr Energie-Geschenk ab.

Einfach Anzeige ausschneiden  
und zusammen mit Ihrer letzten  
Strom-/Gasrechnung an unserem Stand  
auf der Seeparkschau vorbeikommen.

STADTWERKE  
PFULLENDORF



ENERGIE FÜRS LEBEN

## Gehölze & Stauden für Ihren Garten

Die Baumschule  
in Ihrer Nähe:

Tel. 075 51/60132  
Linzgau Baumschule  
Hauptstr.4a, Owingen



LINZGAU  
BAUMSCHULE



## APOTHEKEN

**Donnerstag:**  
Apotheke am Schloss,  
Sigmaringen 07571/684494  
Kur-Apotheke, Überlingen  
07551/63191

**Freitag:**  
Marien-Apotheke,  
Mengen 07572/1020

**Samstag:**  
Linzgau-Apotheke,  
Pfullendorf 07552/91220

**Sonntag:**  
Apotheke St. Michael,  
Hohentengen 07572/711588  
Apotheke Dr. Braun,  
Stockach 07771/93490

**Montag:**  
Apotheke Leopold,  
Sigmaringen 07571/13665  
St.-Johann-Apotheke,  
Überlingen 07551/1012

**Dienstag:**  
Apotheke Dr. Vetter,  
Stockach 07771/6900  
Stadt-Apotheke,  
Mengen 07572/6788

**Mittwoch:**  
Central-Apotheke,  
Pfullendorf 07552/5212

**Apotheken-Notdienstfinder**  
Festnetz: 08000022833  
Handy: 22833  
Internet: www.lak-bw.de

## ÄRZTE

Samstags, sonntags, feiertags 8 – 22 Uhr am  
Krankenhaus Sigmaringen,  
Telefon 116117

## KINDERÄRZTE

zu erfragen unter  
0180/1929345

## ZAHNÄRZTE

zu erfragen unter  
Telefon 0180/5911660

## AUGENÄRZTE

zu erfragen unter  
0180/1929340 (nur Wochenende und Feiertage)

## TIERÄRZTE

Wenn der Haustierarzt nicht erreichbar ist:  
Dr. Ursula Fischer, Egg  
07552/9280431  
Praxis Bernauer, Rengetsweyer (altes Schulhaus)  
07578/9339300

## NOTRUF

**Feuerwehr:** Telefon 112

**Rettungsdienst/Notarzt:**  
Telefon 112

**Polizei:** Telefon 110

**Krankentransport:**  
Telefon 07552/19222

**Krankenhaus Pfullendorf:**  
Telefon 07552/2502

**Spitalpflege Alten- und Pflegeheim:**  
Tel. 07552/252461

**Spitalpflege Tagespflege:**  
Telefon 07552/9281545

**Spitalpflege Ambulanter Pflegedienst:**  
Telefon 07552/252461

**Bürgerhilfe-Verein:**  
Einsatzleitung:  
07552/ 3829857

**Sozialstation St. Elisabeth Pfullendorf:**  
Telefon 07552/1212

**Vinzenz Ambulanter Pflegedienst:**  
Telefon 07552/9337790

**Hospizgruppe:**  
Einsatzleitung  
0172/7758681

**Initiative Regenbogen – Glücklose Schwangerschaft:**  
Telefon 07552/91268

**Erziehungsberatungsstelle Pfullendorf:**  
Terminvereinbarung:  
Telefon 07571/730160

**Ehe-, Familien- und Lebensberatung Pfullendorf:**  
Terminvereinbarung:  
Telefon 07571/5787

**Pflegestützpunkt Landkreis Sigmaringen**  
Terminvereinbarung:  
Telefon 07572/7137368  
oder 07572/7137372

**Diakonisches Werk:**  
Melanchthonweg 3,  
Telefon: 07552/5622

**Maschinenring Linzgau:**  
Familienservice für Privathaushalte und landwirtschaftliche Betriebe:  
Tel. 07555/927740

**Sozialverband VdK**  
Soziallotsen-Telefon:  
0160/99196605

Angaben ohne Gewähr

# Stadtnachrichten

## STADTNACHRICHTEN

### Stadtmarketing

### Stadt begrüßt Neubürger

Pfullendorf/stt - 457 Männer, Frauen und Kinder aus 32 Nationen haben in den letzten zwölf Monaten ihren Wohnsitz nach Pfullendorf verlegt. Sie alle erhielten in den letzten Wochen ein Einladungsschreiben von Bürgermeister Thomas Kugler zum Neubürgerempfang, den die Stadt gemeinsam mit den Kirchen seit einigen Jahren für neu Zugezogene und Einheimische ausrichtet. Am Samstag war es wieder soweit. „Seien Sie herzlich willkommen“, begrüßte Bürgermeisterstellvertreter Hermann Billmann auf dem Marktplatz die Neubürger, aber auch alle, „die schon länger hier leben“. „Ich kann Ihnen nur gratulieren, dass Sie sich entschieden haben, in Pfullendorf Ihren Wohnsitz zu nehmen“, sagte Billmann, der sich daran erinnerte, dass er, als er als evangelischer Pfarrer vor vier Jahrzehnten nach Pfullendorf versetzt wurde, nicht vorgehabt habe, sein restliches Leben in der Stadt zu verbringen. Es sei anders gekommen. Er sei geblieben und längst fest verwurzelt. Billmann listete in seiner humorvollen Ansprache die „winzigen Nachteile“ der

Stadt auf: kein ICE-Bahnhof und kein Autobahnanschluss. Stattdessen führten die Oberschwäbische Barockstraße, die Deutsche Fachwerkstraße oder der Jakobsweg durch die Stadt und sorgten für den Anschluss Pfullendorfs an die Welt. Dazu listete er das „weiche Angebot“ der Stadt auf wie die Schulen und Kindergärten, die Freizeitmöglichkeiten, die Stadtbücherei, die Landschaft, die historische Altstadt, die große Auswahl von Hilfen im Pflegefall oder das Krankenhaus vor Ort. Ein Angebot, das sogar Weltfirmen wie den Sanitärhersteller Geberit dazu bewogen habe, sich in Pfullendorf anzusiedeln. „Wir wünschen Ihnen, dass Sie sich hier wohlfühlen“, sagte Billmann und empfahl für ein gutes Eingewöhnen: „Machen Sie mit, wo es geht.“ Auch Pfarrer Hans Wirkner, der vor Jahren vom Norden der Republik in den Süden gezogen war, sagte namens der Kirchengemeinden: „Sie haben eine hervorragende Wahl getroffen.“ Viele Neubürger, geschätzt nur zwei gute Dutzend, waren der Einladung an diesem zunächst wolkenverhangenen und kühlen Vormittag nicht gefolgt, dafür zahlreiche Einheimische, und wer da war, erlebte zwei abwechslungsreiche Stunden. Mira Krane, die als Innenstadtbbeauftragte der Stadt für die Organisation der Veranstaltung zuständig war, hatte ein buntes Programm mit Tanzeinlagen der Seniorentanzgruppe, die beim letzten Tanz, einem

### Liebe Leserinnen und Leser, liebe Anzeigenkunden,

wegen des Nationalfeiertags am 3. Oktober geht die Ausgabe 40 (Erscheinungstag 5. Oktober) von Pfullendorf aktuell früher in den Druck. Anzeigen und redaktionelle Beiträge für diese Ausgabe werden bis Donnerstag, 29. September, um 12 Uhr angenommen. Später eingehende Anzeigen und Beiträge können leider nicht mehr veröffentlicht werden. Wir bitten um Beachtung.

### Ihr Team von Pfullendorf aktuell

Walzer, zum Mitmachen einlud, und der Bauchtanzgruppe Schahasad sowie einem Auftritt des Gesangsvereins zusammengestellt. Dazu gab es Informationsstände der Stadt, der Kirchen, des Weltladens, des Netzwerks 50plus, des Sozialverbands VdK, des Bürgerhilfevereins und des Fanfarenzugs Großstadelhofen, der zwischendurch auch immer wieder für eine flotte Musikeinlage gut war. Brezeln, die die Schwäbische Zeitung ausgab, und Getränkegutscheine, die die Stadt bereits mit der Einladung verschickt hatte, sorgten dafür, dass auch das leibliche Wohl nicht zu kurz kam.



Die Seniorentanzgruppe von Johanna Vochazer trug mit beschwingten Tänzen zum Gelingen des Neubürgerempfangs bei.  
Foto: Anthia Schmitt



# Stadtnachrichten



Die Gesangverein unter der Leitung von Rainer Kempf unterhielt das Publikum mit fetziger Schlagermusik. Foto: Anthia Schmitt



An den Informationsständen, hier der Stand von Netzwerk 50plus, gab es viele nette Begegnungen mit neuzugezogenen und alteingesessenen Pfullendorfern. Foto: Anthia Schmitt



Bürgermeisterstellvertreter Hermann Billmann und Pfarrer Hans Wirkner (von rechts) hießen die Neubürger willkommen.

Foto: Anthia Schmitt

„Informieren Sie sich heute, was es in der Stadt so gibt“, hatte Billmann den Neubürgern und den alteingesessenen Pfullendorfern in seiner Ansprache geraten. Eine Empfehlung, der die rund 250 Besucher auf dem Marktplatz gern folgten. An allen Ständen fanden Begegnungen und viele Gespräche statt, nicht nur mit den „neuen“ Pfullendorfern, sondern auch mit denen die schon seit Jahrzehnten in der Stadt sind.

## Adventszauber Jetzt anmelden

Pfullendorf/hsg – Zwar möchte man bei diesem spätsommerlichen Wetter noch nicht an Weihnachten oder den zweiten Advent denken, aber hinter den Kulissen haben die Vorbereitungen für den Adventszauber 2016 bereits begonnen. Ab sofort können die Informations- und Anmeldeunterlagen auf der Internetseite der Stadt Pfullendorf im Menüpunkt Tourismus und Kultur/ Veranstaltungen

und Brauchtum heruntergeladen werden. Die Anmeldefrist endet am 28. Oktober. Die Vergabe der Weihnachtsmarkt-Hütten erfolgt nach Eingang der Anmeldung.

## Stadtmusikforum Schnuppertag

Pfullendorf/hsg – Die Städtische Musikschule lädt am Samstag, 24. September, von 10 bis 13 Uhr zu einem Schnuppertag in die Musikschule ein. Eingela-

den sind alle Erwachsenen und Kinder sowie deren Eltern, die gern im neuen Semester mit dem Erlernen eines Instruments oder der Teilnahme an einem Rhythmikkurs beginnen wollen. Die Städtische Musikschule hat ein breites und qualifiziertes Angebot an Instrumental- sowie Gesangsunterricht für jede Altersstufe und jedes Leistungsniveau: Blockflöte, Klavier, Gitarre, Schlagzeug und Holz- und Blechblasinstrumente. Dazu gibt es den Musikgarten für den Kleinsten und Musikalische Früherziehung. Beim Schnup-

pertag werden alle Instrumente vorgestellt und dürfen ausprobiert werden. Die Lehrkräfte aus allen Fachbereichen stehen für die Instrumentenberatung und für Gespräche zur Verfügung. Außerdem sind Ansprechpartner für Neuaufnahmen in das Vor- und Jugendblasorchester, in die Stadtmusik oder in die verschiedenen Musikensembles vor Ort. Informationen gibt es auch beim Sekretariat der Musikschule, Telefon 07552/9381872, in den Sprechstunden dienstags von 10.30 bis 11.30 Uhr, mittwochs von 19.30 bis 20.15 Uhr und



# Stadtnachrichten



Alle Kinder und Jugendlichen und natürlich auch alle Erwachsenen, die ein Musikinstrument erlernen wollen, sind am Samstag zum Schnuppertag des Stadtmusikforums eingeladen.  
Foto: Anthia Schmitt

Flächen unterstützt das ELR Zwischenerwerb, Abbruch und Neuordnung. Ergänzend zur Förderung von eigengenutztem Wohnraum erhält die Förderung von Mietwohnungen aufgrund des vorliegenden Bedarfs eine neue Bedeutung. Wohnraumbezogene Projekte mit innovativen Holzbaulösungen in der Tragwerkskonstruktion können eine erhöhte Förderung erhalten. Zur Stärkung der Innenentwicklung wird für den Förderschwerpunkt „Wohnen“ die Hälfte der zur Verfügung stehenden Fördermittel eingesetzt. Im Förderschwerpunkt „Arbeiten“ sollen vorrangig Projekte unterstützt werden, die zur Entflechtung störender Gemengelagen im Ortskern beitragen. Ein wesentlicher Standortfaktor für den Ländlichen Raum ist die wohnortnahe Grundversorgung. Wichtig ist der Erhalt von Dorfgasthäusern, die für die Attraktivität des Ländlichen Raums Bedeutung haben. Weitergehender Anstrengungen bedarf es auch hinsichtlich der Sicherstellung der ärztlichen Versorgung. Projekte im Förderschwerpunkt Grundversorgung werden daher prioritär berücksichtigt. Die Projektförderung für private und gewerbliche Vorhaben ist wie auch im Vorjahr in die Bereiche Wohnen, Arbeiten, Grundversorgung und Gemeinschaftseinrichtungen unterteilt. Die Formulierung der Projektbeschreibung zu Investitionen von Unternehmen, wie auch die Angaben zur Unternehmensgröße, zur Zahl der Mitarbeiter sowie zum vorgesehenen Durchführungszeitraum ist mit der Wirtschaftsförderung abzustimmen. Auf realistische Angaben zu den geplanten zusätzlichen Mitarbeitern ist zu achten. Die Aufnahme dieser Projekte in das Jahresprogramm steht unter dem Vorbehalt einer Einzelfallprüfung im Rahmen des Bewilligungsverfahrens durch die L-Bank. Dabei wird auch die Vermögens- und Ertragslage der antragstellenden Unternehmen und Unternehmer geprüft. Die für die Antragstellung notwendigen Formulare können unter der Internetadresse <https://rp.baden-wuerttemberg.de/Themen/Land/ELR/Seiten/ELR-Antragstellung.aspx> abgerufen werden. Die Anträge auf Aufnahme in das Förder-

freitags von 18.15 – 19 Uhr. Außerdem werden Fragen per E-Mail an [musikschule@stadt-pfullendorf.de](mailto:musikschule@stadt-pfullendorf.de) beantwortet.

## Standesamt

### Beurkundungen im August

Pfullendorf/hsg – Beim Standesamt der Stadt Pfullendorf wurden in der Zeit vom 1. bis 31. August die folgenden Beurkundungen vorgenommen

### Eheschließungen

04.08.2016 Ina Anita Seliger geb. Müller und Edgar Karl Winter, Ahornweg 1, 88630 Pfullendorf  
10.08.2016 Daniela Tan, Bannholzerweg 3/1, 88630 Pfullendorf und David Robert Ayaz, Frankfurter Straße 15, 74321 Bietigheim-Bissingen  
13.08.2016 Simone Lehmann und Markus Klaus Schmidt, Roßmarktstraße 2, 88630 Pfullendorf  
13.08.2016 Nicole Rapp und Marcus Perling, Hintere Bergstraße 11/1, 88630 Pfullendorf  
19.08.2016 Ulrike Halder, Am

Andelsbach 2, 88630 Pfullendorf und Johannes Kugel, Deisendorfer Straße 1, 88682 Salem  
20.08.2016 Kathrin Waldschütz und Dominic Sebastian Laicher, Tummelhaus 7, 88630 Pfullendorf

20.08.2016 Maria Marissa Palazzo, Adolf-Kolping-Straße 18, 88630 Pfullendorf und Mario Hottenroth, Garnmarktstraße 1, 88630 Pfullendorf

22.08.2016 Dominique Jack geb. Palm und Dirk Wunderlich, Wahlwiese 5, 88630 Pfullendorf

26.08.2016 Manuela Kerstin Fetscher und Martin Franz Richter, Römerstraße 13, 88630 Pfullendorf

und sechs weitere Eheschließungen

### Sterbefälle

03.08.2016 Lore Frieda Probst geb. Wüst, Stockacher Straße 26, 88605 Meßkirch

04.08.2016 Maria Agatha Rist geb. Frey, Hasenweiler 31, 88263 Horgenzell

11.08.2016 Helmut Anton Hofmeister, Ringstraße 13, 88630 Pfullendorf

25.08.2016 Annemarie Molle geb. Müller, Brunnhausen 13, 88630 Pfullendorf

28.08.2016 Nikolai Simontowski, Ochsensteige 42, 88630 Pfullendorf  
29.08.2016 Anna Maria Herz geb. Flöß, Fürst-Friedrich-Straße 18, 72505 Krauchenwies und sechs weitere Sterbefälle

## Wirtschaftsförderung

### ELR-Anträge stellen

Pfullendorf/pa - Die Wirtschaftsförderung der Stadt Pfullendorf informiert über die Ausschreibung des Jahresprogramms 2017 zum Entwicklungsprogramm Ländlicher Raum (ELR). Mit dem ELR Programm hat das Land Baden-Württemberg über das Ministerium für Ländlichen Raum und Verbraucherschutz ein umfassendes Förderangebot für die strukturelle Entwicklung ländlich geprägter Städte und Gemeinden geschaffen. Gefördert werden Projekte, die lebendige Ortskerne erhalten, die zeitgemäße Leben und Wohnen ermöglichen, die eine wohnortnahe Versorgung si-

chern sowie zukunftsfähige Arbeitsplätze schaffen. Dabei sind die aktive Beteiligung von Bürgerinnen und Bürgern und die interkommunale Zusammenarbeit von besonderer Bedeutung. Beiträge zum Ressourcen- und Klimaschutz sind bei kommunalen Projekten Pflicht und führen bei privaten Projekten zu einem Fördervorrang. Projektträger und Zuwendungsempfänger können neben den Kommunen auch beispielsweise Vereine, Unternehmen und Privatpersonen sein.

Vielfach ist in Ortskernen ein immer größer werdender Bestand von älteren, nicht mehr genutzten Gebäuden zu verzeichnen. Um diese Entwicklung aufzuhalten, müssen leer stehende oder ungenutzte Gebäude aktiviert und zu zeitgemäßen Wohn-, Büro- oder Gewerbeflächen umgenutzt werden. Parallel dazu kommt es aber auch in Teilen des Ländlichen Raums zu einer steigenden Nachfrage nach bezahlbarem Wohnraum. Deshalb konzentriert sich das ELR Programm in diesem Jahr noch stärker auf die Förderung wohnraumbezogener Projekte. Zur Aktivierung innerörtlicher

# Stadtnachrichten

programm werden von der Stadt Pfullendorf bis zum 28. Oktober 2016 je zweifach der zuständigen Rechtsaufsichtsbehörde und der Bearbeitungsstelle im Regierungspräsidium vorgelegt. Die ELR Anträge werden von der Wirtschaftsförderung der Stadt Pfullendorf bis zum 7. Oktober angenommen. Die erforderlichen Unterlagen müssen bei der Antragstellung vollständig und in fünffacher Ausfertigung vorliegen, damit die Anträge bearbeitet werden können. Um eine frühzeitige Kontaktaufnahme zur Vorbesprechung der geplanten Projekte wird gebeten.

## Ordnungsamt

### Vorsicht an Bushaltestellen

Pfullendorf/hsg - Über zwei Millionen Kinder sind täglich mit dem Bus unterwegs. Dabei drohen ihnen an den Haltestellen ganz besondere Gefahren, hier ereignet sich jeder zweite Unfall im Schulbusverkehr. Anlässlich des diesjährigen Schuljahresanfangs nach den Sommerferien soll auch folgende grundlegende Verkehrsregel ins Bewusstsein gerufen werden: Fahrzeugführer müssen sich gegenüber Kindern, Hilfsbedürftigen und älteren Menschen, insbesondere durch Verminderung der Fahrgeschwindigkeit und durch Bremsbereitschaft, so verhalten, dass eine Gefährdung dieser Verkehrsteilnehmer ausgeschlossen ist.

Bei vielen Autofahrern besteht Unsicherheit über das richtige Verhalten an Haltestellen. Wenn Omnibusse des Linienverkehrs oder gekennzeichnete Schulbusse an der Haltestelle halten, ohne das Warnblinklicht eingeschaltet zu haben, darf ein folgender Personenkraftwagen die Haltestelle vorsichtig passieren. Gleiches gilt für den Gegenverkehr. Nähert sich ein Omnibus oder ein gekennzeichnete Schulbus einer Haltestelle mit eingeschaltetem Warnblinklicht, darf der Bus auf keinen Fall überholt werden. Ist der Bus an der Haltestelle zum Stehen gekommen und das Warnblinklicht immer noch eingeschaltet, darf der Bus nur

mit Schrittgeschwindigkeit, also mit etwa sechs bis sieben Stundenkilometern passiert werden. Auch hier gilt: Der Abstand beim Vorbeifahren muss so groß sein, dass Fahrgäste nicht behindert oder gefährdet werden. Wenn es die Sicherheit der Fahrgäste erfordert, muss auch in diesem Fall gewartet werden. Dies gilt auch für den Gegenverkehr. Diese Regeln sind auch außerhalb geschlossener Ortschaften zu beachten.

## Ordnungsamt

### Ampeln bieten Sicherheit

Pfullendorf/hsg - Bekanntermaßen bieten Fußgängerampeln beim Queren der Fahrbahn ein hohes Maß an Sicherheit. Sie sollten daher von Fußgängern, insbesondere Schülern, auch dann genutzt werden, wenn dadurch ein kleiner Umweg entsteht. Vor allem im Abschnitt zwischen dem ampelgeregelten Fußgängerüberweg beim Stadtsee und der Stadtgartenkreuzung queren viele Schüler ungesichert die Fahrbahn. Da dort eine vergleichsweise hohe Verkehrsdichte herrscht, ist dies mit hohen Risiken verbunden. Auch vorhandene bauliche Querungshilfen, wie es sie zum Beispiel in der Franz-Xaver-Heilig-Straße auf Höhe des Busbahnhofs gibt, sollten genutzt werden.

## VHS

### Aktuelle Kurse

Pfullendorf/pa - Bei der Volkshochschule Pfullendorf beginnen in Kürze die folgenden Kurse.

#### Montag, 26. September

Englisch für Mittelstufe - Niveaustufe: A2, 8.30 - 10 Uhr, 12 Vormittage, Kursgebühr 76 Euro, Kurs-Nr. 162405  
 Französisch für Fortgeschrittene Niveau B1 - Konversationskurs - Kleingruppenkurs, 8.30 - 10 Uhr, 15 Vormittage, Kursgebühr 95 Euro, Kurs-Nr. 162419  
 Englisch für Anfänger - Niveaustufe: A1.1, 10 - 11.30 Uhr, 12 Vormittage, Kursgebühr 76 Euro, Kurs-Nr. 162401  
 Französisch für Fortgeschrittene - Niveaustufe: A2, 17 - 18.30 Uhr, 15 Abende, Kursgebühr 95 Euro, Kurs-Nr. 162417  
 Spanisch für Anfänger mit geringen Kenntnissen, 17.30 - 19 Uhr, 10 Abende, Kursgebühr 57 Euro, Kurs-Nr. 162428  
 Englisch für Fortgeschrittene - Niveaustufe: B, 18 - 19.30 Uhr, 12 Abende, Kursgebühr 76 Euro, Kurs-Nr. 162407  
 Französisch für Anfänger ohne Vorkenntnisse, 18.30 - 20 Uhr, 15 Abende, Kursgebühr 95 Euro, Kurs-Nr. 162414  
 Tai Chi Fächer, 19 - 20 Uhr, 10 Abende, Kursgebühr 82 Euro, Kurs-Nr. 162303  
 Chinesisch für Anfänger ohne Vorkenntnisse - Kleingruppenkurs, 19 - 20.30 Uhr, 12 Abende, Kursgebühr 76 Euro, Kurs-Nr. 162421  
 Spanisch für Anfänger ohne Vorkenntnisse, 19 - 20.30 Uhr, 10 Abende, Kursgebühr 57 Euro, Kurs-Nr. 162427  
 Englisch für Anfänger - Niveaustufe: A1.1, 19.30 - 21 Uhr, 12 Abende, Kursgebühr 76 Euro, Kurs-Nr. 162402

stufe: A1.1, 10 - 11.30 Uhr, 12 Vormittage, Kursgebühr 76 Euro, Kurs-Nr. 162401

Französisch für Fortgeschrittene - Niveaustufe: A2, 17 - 18.30 Uhr, 15 Abende, Kursgebühr 95 Euro, Kurs-Nr. 162417

Spanisch für Anfänger mit geringen Kenntnissen, 17.30 - 19 Uhr, 10 Abende, Kursgebühr 57 Euro, Kurs-Nr. 162428

Englisch für Fortgeschrittene - Niveaustufe: B, 18 - 19.30 Uhr, 12 Abende, Kursgebühr 76 Euro, Kurs-Nr. 162407

Französisch für Anfänger ohne Vorkenntnisse, 18.30 - 20 Uhr, 15 Abende, Kursgebühr 95 Euro, Kurs-Nr. 162414

Tai Chi Fächer, 19 - 20 Uhr, 10 Abende, Kursgebühr 82 Euro, Kurs-Nr. 162303

Chinesisch für Anfänger ohne Vorkenntnisse - Kleingruppenkurs, 19 - 20.30 Uhr, 12 Abende, Kursgebühr 76 Euro, Kurs-Nr. 162421

Spanisch für Anfänger ohne Vorkenntnisse, 19 - 20.30 Uhr, 10 Abende, Kursgebühr 57 Euro, Kurs-Nr. 162427

Englisch für Anfänger - Niveaustufe: A1.1, 19.30 - 21 Uhr, 12 Abende, Kursgebühr 76 Euro, Kurs-Nr. 162402

#### Dienstag, 27. September

Englisch mit Vorkenntnissen - Niveaustufe: A1.2, 8.30 - 10 Uhr, 12 Vormittage, Kursgebühr 76 Euro, Kurs-Nr. 162403

Englisch mit Mittelstufe - Niveaustufe: A2, 10.05 - 11.35 Uhr, 12 Vormittage, Kursgebühr 76 Euro, Kurs-Nr. 162404

Kreativer Kindertanz ab 4 Jahren, 15.30 - 16.15 Uhr, 1 Semester, Kursgebühr 19 Euro monatlich, Kurs-Nr. 162279

Toben Tanzen Träumen - Kindertanz ab 4 Jahren, 16.30 - 17.30 Uhr, 1 Semester, Kursgebühr 82 Euro, Kurs-Nr. 162280

Kreativer Tanz/Hip-Hop ab 7 Jahren, 16.30 - 17.30 Uhr, 1 Semester, Kursgebühr 82 Euro, Kurs-Nr. 162281

Hip-Hop ab 10 Jahren, 17.30 - 18.30 Uhr, 1 Semester, Kursgebühr 82 Euro, Kurs-Nr. 162282

Spanisch für Fortgeschrittene, 17.30 - 19 Uhr, 10 Abende, Kursgebühr 57 Euro, Kurs-Nr. 162430

Street Dance ab 13 Jahren, 18.30 - 19.30 Uhr, 1 Semester, Kursgebühr 82 Euro, Kurs-Nr. 162283

Die Fotowerkstatt - Tipps & Tricks für bessere Fotos, 19 - 21

Uhr, 5 Abende, Kursgebühr 80 Euro, Kurs-Nr. 162233

Spanisch für Anfänger mit Grundkenntnissen Niveau: A1, 19.30 - 20.30 Uhr, 10 Abende, Kursgebühr 57 Euro, Kurs-Nr. 162429

Yoga Grund- und Aufbaukurs, 20 - 21.30 Uhr, 10 Abende, Kursgebühr 100 Euro, Kurs-Nr. 162309

#### Mittwoch, 28. September

Englisch für Mittelstufe - Niveaustufe: A2.2, 8.30 - 10 Uhr, 12 Vormittage, Kursgebühr 76 Euro, Kurs-Nr. 162406

Pilates - Vormittagskurs, 9.30 - 10.30 Uhr, 10 Vormittage, Kursgebühr 82 Euro, Kurs-Nr. 162311

Autogenes Training lässt Alltagsstress verschwinden, 18.30 - 20 Uhr, 8 Abende, Kursgebühr 65 Euro, Kurs-Nr. 162318

#### Donnerstag, 29. September

10-Finger-Tastschreiben am PC für Anfänger und Schüler, 16.15 - 17.45 Uhr, 10 Nachmittage, Kursgebühr 59 Euro, Kurs-Nr. 162501

Französisch für Anfänger ohne Vorkenntnisse, 16.30 - 18 Uhr, 15 Nachmittage, Kursgebühr 95 Euro, Kurs-Nr. 162415

Qi Gong - für Fortgeschrittene - Abendkurs, 17 - 18.30 Uhr, 10 Abende, Kursgebühr 82 Euro, Kurs-Nr. 162316

Französisch für Fortgeschrittene Niveau A2, 18 - 19.30 Uhr, 15 Abende, Kursgebühr 95 Euro, Kurs-Nr. 162416

PC-Kurs für Frauen, 18 - 19.30 Uhr, 5 Abende, Kursgebühr 50 Euro, Kurs-Nr. 162502

Mentastics (amerikanisch für MENTAL + GymnASTICS) - Schnuppertermin, 18.30 - 20 Uhr, 1 Abend, Kursgebühr 7 Euro, Kurs-Nr. 162312

Qi Gong für Anfänger - Abendkurs, 18.40 - 20.10 Uhr, 10 Abende, Kursgebühr 82 Euro, Kurs-Nr. 162315

#### Freitag, 30. September

Deutsch für „Au-Pairs“ und Fortgeschrittene - Kleingruppenkurs, 8.30 - 11.45 Uhr, 15 Vormittage, Kursgebühr 150 Euro, Kurs-Nr. 162440

Dienstag, 4. Oktober  
 Einwände einwandfrei entkräften - Kontern - aber wie?, 17.30 - 21.30 Uhr, 1 Abend, Kursgebühr 25 Euro, Kurs-Nr. 162103

Kalligraphie - „Leporelli“, 19 - 20.30 Uhr, 6 Abende, Kursgebühr

54 Euro, Kurs-Nr. 162111

#### Donnerstag, 6. Oktober

Mentastics (amerikanisch für Mental + Gymnastics) - Grundkurs, 18.30 - 20 Uhr, 5 Abende, Kursgebühr 49 Euro, Kurs-Nr. 162313

#### Freitag, 7. Oktober

Aikido für Anfänger, 20 - 21.30 Uhr, 5 Abende, Kursgebühr 29 Euro, Kurs-Nr. 162300

Schriftliche Anmeldung bitte an VHS-Pfullendorf, Kirchplatz 1, 88630 Pfullendorf, Fax 07552/931131 oder E-Mail: Hermine.Reiter@stadt-pfullendorf.de. Telefonische Auskünfte erteilt die VHS-Pfullendorf unter Telefon 07552/25-1130 (nicht Dienstag- und Donnerstagsvormittag).

## Jugendhaus

### Neue Öffnungszeiten

Pfullendorf/pa - Das Kinder- und Jugendbüro weist darauf hin, dass es mit den neuen Stundenplänen auch bei den Öffnungszeiten des Jugendhauses Änderungen gibt. Der Kids Treff findet montags von 14.30 bis 16 Uhr für Schüler der dritten und vierten Grundschulklassen statt. Dienstags ist das Jugendhaus von 14.30 bis 16 Uhr für Schüler der ersten und zweiten Klasse geöffnet. Freitags öffnet das Jugendhaus von 14.30 bis 16 Uhr für die Schüler der Klassen 1 bis 4. Der Offene Treff für Jugendliche ab dem fünften Schuljahr findet montags, dienstags und mittwochs von 16.30 bis 19.30 Uhr statt, außerdem donnerstags und freitags von 16.30 bis 21 Uhr. Für Jugendliche bis 14 Jahren endet der offene Treff jeweils um 19 Uhr. Freitags findet von 13 bis 15.30 Uhr eine Kochwerkstatt statt.

**Ihr starker  
 Werbepartner  
 in der Region.**



# Kultur / Geschäftswelt

## KULTUR

### Gasthaus „Lamm“

### Wieder Wirthaussingen

Pfullendorf/pa – Das Gasthaus „Lamm“ lädt am Freitag, 23. September, unter der Motto „Handschabte Musik“ wieder zu einem gemütlichen und fröhlichen Wirthaussingen ein. Beginn ist um 20 Uhr. Die musikalische Begleitung übernehmen Bärbel Schwellinger, Andreas Keller und Michael Rahm. Alle sangesfreudigen Bürger und solche, die gern zuhören, sind herzlich eingeladen. Platzreservierungen sind unter Telefon 07552/8213 möglich.

### Linzgau Buchhandlung

### Lesung mit Arnold Stadler

Pfullendorf/pa – Die Linzgau Buchhandlung lädt am Donnerstag, 29. September, zu einer Lesung mit Arnold Stadler ein. Der Autor stellt sein neues Buch „Rauschzeit“ vor. Beginn ist

um 20 Uhr. Der Eintritt kostet acht Euro. Alain und Mausi, beide vierzig und seit 15 Jahren verheiratet, sind in der Mitte des Lebens angekommen. Aber nicht nur ihr Leben, auch die Liebe ist in die Jahre gekommen. Fast scheinen sie die Liebe hinter sich zu haben – jetzt droht „die vegetarische Zeit“. Als überraschend die gemeinsame Freundin Elfi stirbt, ist Mausi in ihrer Wohnung in Berlin und Alain auf einem Übersetzerkongress in Köln. Es ist ein Tag im Juni 2004. Bei beiden reißen alte Wunden auf. Elfi, das war eine Freundin aus den Tagen der Freiburger Wohngemeinschaft mit Alain, Mausi, Justus, Inge, Toby und Babette. Elfi, das war eine lebenslustige und sterbenstraurige Fotografin, deren einziges Sujet die Männer waren, auch Alain. 1983 hat man gemeinsam einen Sommer der Liebe und Freiheit an der französischen Atlantikküste verbracht, den keiner von ihnen vergessen hat. Aber was hat die Zeit seitdem aus ihnen gemacht? Justus und Inge sind Spießier geworden, Norbert ist an Aids gestorben, Toby spurlos verschwunden. Jetzt, mehr als zwanzig Jahre nach dem Sommer von 1983, begegnet Alain in Köln seiner großen Liebe Babette wieder, und Mausi verliebt sich in Berlin in einen blonden Dänen, der sich in der Oper

neben sie setzt. Der Rest wird in diesem Roman erzählt. Arnold Stadler wurde 1954 in Meßkirch geboren und wuchs auf einem Bauernhof im Nachbardorf Rast auf. Er studierte katholische Theologie in München und Rom, anschließend Germanistik in Freiburg und Köln. Seit 1995 lebt er überwiegend in Rast. 1989 erhielt er den Förderungspreis der Jürgen-Ponto-Stiftung. Es folgten zahlreiche weitere Preise und Stipendien. 1999 wurden ihm der Alemannische Literaturpreis und der Georg-Büchner-Preis zugesprochen. Arnold Stadler veröffentlichte bereits einen Gedichtband und mehrere Romane. 2009 erhielt er den Kleist-Preis, im Jahr 2010 den Johann-Peter-Hebel-Preis. 2014 wurde ihm der Bodensee-Literaturpreis für sein bisheriges literarisches Gesamtwerk verliehen.

### Kultur im Herbst

### Programmheft liegt vor

Pfullendorf/pa – Kulturmacher André Heygster informiert, dass das neue Programmheft zu „Kultur in Pfullendorf“ für den Herbst gedruckt ist. Das Café Moccacolor, das Gasthaus „Lamm“, der Felsenkeller, die Stadthalle, aber auch das neue Dorfgemeinschaftshaus in Otterswang, die Kunstschmiede Klink in Denkingen, die Piazza der Sparkasse in Pfullendorf, die Linzgau-Buchhandlung, die Stadtbücherei, das Gymnasium und die evangelische Kirche sind die Orte, in denen das abwechslungsreiche Programm stattfindet. Literarische Höhepunkte sind die Lesung von Arnold Stadler am Donnerstag, 29. September, um 20 Uhr in der Linzgau-Buchhandlung, der Poetry-Slam im Felsenkeller am Freitag, 7. Oktober, um 20 Uhr und die Buchvorstellungen mit Christel Freitag und Dr. Wolfgang Niess in der Stadtbücherei am Donnerstag, 24. November, um 19.30 Uhr. Dazu gibt es Kabarett mit Stefan Waghübinger am Donnerstag, 20. Oktober, um 20 Uhr auf der Piazza der Sparkasse Pfullendorf und Mundartkabarett mit „Kächeles“ am Donnerstag, 13. Oktober, um 20 Uhr im Dorfgemeinschaftshaus in Otterswang. Außerdem wird ein vielseitiges Musikprogramm mit Biber Herrmann am Sonntag, 2. Oktober, um 20 Uhr im Café

Moccacolor, „Knapp ein Jahr“ am Freitag, 14. Oktober, um 20 Uhr im Felsenkeller, „Adria“ in der Kunstschmiede Klink am Samstag, 15. Oktober, um 20 Uhr, der „Swiss-German Dixie-Corporation“ am Sonntag, 23. Oktober, um 17 Uhr im Gymnasium, „Wildes Holz“ am Mittwoch, 26. Oktober, um 20 Uhr im Café Moccacolor, Dona Rosa am Samstag, 12. November, um 20 Uhr im Café Moccacolor und ebenso im Café Moccacolor am Dienstag, 15. November, um 20 Uhr „Los Banditos“. Burr & Klaiber geben ein Gastspiel in der evangelischen Kirche am Sonntag, 20. November, um 17 Uhr. „Some Whiskey After“ spielen am Freitag, 25. November, um 20 Uhr im Gasthaus „Lamm“, Nirit Sommerfeld & Orchester Shlomo Geistreich treten am Mittwoch, 30. November, um 20 Uhr im Café Moccacolor auf. Das Neujahrskonzert findet am Sonntag, 1. Januar 2017 in der Stadthalle statt. Theresa und Steve „Big Man“ Clayton und deren Freunde laden am Sonntag, 27. November, um 17 Uhr in die evangelische Kirche zum Adventssingen ein. Satirisch-musikalisches gibt es am Mittwoch, 21. Dezember, um 20 Uhr mit dem Programm „Weihnachtsmann beißt Hund“ im Café Moccacolor. Dazu kommen das Jahreskonzert des Akkordeonorchesters Aach-Linz am Samstag, 26. November,

um 20 Uhr in der Stadthalle, das Festliche Jahreskonzert der Stadtmusik Pfullendorf am Samstag, 17. Dezember, um 20 Uhr in der Stadthalle, der Adventszauber von Freitag, 2. Dezember, bis Sonntag, 4. Dezember, auf dem Marktplatz und das Wirthaussingen am Freitag, 23. September, um 20 Uhr im Gasthaus „Lamm“. Ebenfalls im Gasthaus „Lamm“ tritt am Samstag, 22. Oktober, um 20 Uhr die Spundlochmusig auf und am Samstag, 19. November, um 20 Uhr heißt es dann „Aufspiela beim Wirt“ im Gasthaus „Lamm“. Das Programmheft gibt es im Bürgerbüro und in der Stadtbücherei sowie in vielen Geschäften in Pfullendorf und den Ortsteilen.

## GESCHÄFTSWELT

### Kehlbachstüble

### Oktoberfest

Otterswang/pa – Das Kehlbachstüble in Otterswang lädt am Wochenende vom 1. bis 3. Oktober zum Oktoberfest ein. Neben zünftigem Essen, Oktoberfestbier und leckeren Cocktails gibt es auch ein unterhaltsames



Arnold Stadler stellt in der Linzgau Buchhandlung sein neues Buch „Rauschzeit“ vor. Foto: Veranstalter



Im Kehlbachstüble wird am ersten Oktoberwochenende drei Tage lang Oktoberfest gefeiert. Foto: Archiv



# Geschäftswelt / Dies & Das



Carsten Knaus, Saskia Mohr und Liselotte Schimers überreichten die Preise an Tina Boy und Marsell Goro.

Foto: privat Seepark

Deutsche Bahn. Die Vollsperrung gilt bis einschließlich 2. Oktober. Reisende finden nähere Informationen und Ersatz-Fahrpläne unter [www.bodo.de](http://www.bodo.de).

## Innocamp

### Innovationswerkstatt

Sigmaringen/pa – Die Akademie Innocamp lädt Vertreter von Betrieben, Einrichtungen und Vereinen zu einer Innovationswerkstatt ein. Das Angebot wendet sich an alle, die beruflich oder ehrenamtlich mit Innovation beschäftigen. Das Seminar findet bis Juni in fünf Modulen und einer Abschlussveranstaltung jeweils freitags von 18 bis 22 Uhr statt. Erster Abend ist am Freitag, 14. Oktober. Nähere Informationen gibt es unter Telefon 07571/6852171 oder im Internet: [www.innocamp-sigmaringen.de](http://www.innocamp-sigmaringen.de).

Rahmenprogramm. Für Stimmung sorgen am Samstag, 1. Oktober, die Band „Garagemen“, am Sonntag, 2. Oktober, die heimischen Stimmungsmacher „Kehlbach Express“ und am Montag, 3. Oktober, die Gruppe „Sterne“. Am 2. Oktober findet außerdem eine Tombola mit attraktiven Preisen statt. Zum Oktoberfest ist an allen drei Tagen jeweils ab 16 Uhr geöffnet. Live-Musik gibt es ab 19 Uhr. Platzreservierungen werden unter Telefon 07552/9287010 angenommen.

von den Auszubildenden des zweiten und dritten Lehrjahres im Rahmen eines Auszubildendenwettbewerbs, an dem über 200 Sparkassen teilnehmen, organisiert. Die glücklichen Gewinner Tina Boy, Marsell Goro und Lisa Haase erzählten, dass sie ihre Kreditkarte bereits im Alltag einsetzen konnten. Vorstandsmitglied Carsten Knaus, Kundenbetreuerin Liselotte Schimers und Projektleiterin Saskia Mohr überreichten die Preise an die Gewinner.

Abfahrt in Fahrgemeinschaften zum Bahnhof in Mengen ist um 9 Uhr am Stadtgartenvorplatz. Zugabfahrt ist um 9.42 Uhr. In Ehingen ist eine Wanderung auf dem zertifizierten Bierwanderweg mit Einkehr im historischen Wirtshaus der Bergbrauerei geplant. Danach bleibt noch Zeit zur freien Verfügung, bevor der Zug um 17.41 Uhr wieder zurück nach Mengen fährt. Ankunft in Mengen ist um 18.13 Uhr. Die Fahrtkosten betragen 15 Euro pro Person. Um Anmeldung wird bis 23. September bei der Tourist-Information, Telefon 07552/251131, oder bei Charlotte Zoller, Telefon 07552/7637 (Anrufbeantworter), gebeten.

Regiobusses (Linie 500) auf der Strecke von Sigmaringen über Krauchenwies und Pfullendorf nach Überlingen notwendig. Mit dieser Fahrplanänderung erreichen alle Fahrgäste die Verbindung des Regiobusses aus den Verkehrsräumen Ostrach, Krauchenwies, Pfullendorf, Wald, Meßkirch, Inzigkofen, Laiz und Sigmaringen. In einigen Bereichen gibt es noch Probleme, die möglichst zeitnah beseitigt werden sollen. Fragen werden unter Telefon 07571/747474 beantwortet. Die Änderungen gibt es auf der Homepage [www.kvb-sig.de](http://www.kvb-sig.de).

## Wieder Seepark-Schau

Pfullendorf/pa – Am Wochenende vom 24. und 25. September findet im Seepark wieder die große Seepark-Schau statt. Sie ist an beiden Tagen von 10 bis 18 Uhr geöffnet. Die beliebte Leistungsschau wird in diesem Jahr erstmals von der Messe AG in Kempen organisiert. Es sind einige Änderungen gegenüber den letzten Jahren geplant. Über 90 Aussteller zu den Themen Bauen und Energie, Gesundheit und Sport, Feinkost, Marktplatz der Region und vielem mehr präsentieren ihre Angebote. Ein Bühnenprogramm und Vortragsprogramm gibt es auch in diesem Jahr. Aussteller und Vereine zeigen auf der Bühne, was Pfullendorf zu bieten hat. Als Highlight gilt am Sonntag um 14.30 Uhr die Podiumsdiskussion mit Daniel Schuhmacher und Alexandra Hofmann von den Geschwistern Hofmann. Das Vortragsprogramm bietet neben Vorträgen zu aktuellen Energie- und Bauthemen rund ums Haus ein Ärzteforum mit

## Sparkasse

### Kreditkarte gewonnen

Pfullendorf/pa – „Gewinnen ist einfach“, hieß es bei der Kreditkartenaktion der Sparkasse. Drei Kunden der Sparkasse Pfullendorf-Meßkirch durften sich über eine kostenlose Kreditkarte Gold, einen Pfullendorfer Geschenkgutschein und einen Tankgutschein freuen. Die Kreditkartenaktion wurde



DIES & DAS

## Ferienregion

### Mittwochswandern

Pfullendorf/pa – Die Mittwochswanderer unternehmen zum Saisonabschluss am Mittwoch, 28. September, mit Charlotte Zoller einen Ganztagsausflug nach Ehingen an der Donau.

## Kreisverkehrsbetriebe

### Fahrplanänderung

Sigmaringen/pa – Die Kreisverkehrsbetriebe teilen mit, dass es im Landkreis zum 12. September eine große Änderung bei den Fahrplänen gegeben hat. Diese Fahrplanänderung wurde aufgrund der Einführung des

## Bodo

### Schienenersatzverkehr

Ravensburg/pa – Der Verkehrsverbund Bodensee-Oberschwaben weist darauf hin, dass derzeit zwischen Aulendorf und Ravensburg ein Schienenersatzverkehr mit Bussen eingesetzt wird. Grund ist die Erneuerung der Ampelanlagen durch die



# Dies & Das / Sport



Am Wochenende findet wieder die Seepark-Schau im Seepark statt. Neben vielen Ausstellern aus Handwerk und Dienstleistung gibt es auch interessante Vorträge und Veranstaltungen. Mit dabei ist auch wieder die SRH Klinik Pfullendorf. Foto: Anthia Schmitt

Informationen zu Gesundheit und Behandlungsmethoden. Wer nicht nur zuhören, sondern auch gleich einen kurzen Gesundheitscheck machen möchte, kann den Stand des SRH Klinikums Pfullendorf besuchen. Dort werden unterschiedliche Messungen und Tests durchgeführt. Ein weiteres Highlight ist das Gutscheineheft und der Messe-Parcours. Das Gutscheineheft zur Messe beinhaltet Gutscheine von verschiedenen Ausstellern, die exklusiv für die Seepark-Schau gültig sind. Der Messe-Parcours bietet allen Besuchern die Möglichkeit, durch das Besuchen bestimmter Aussteller tolle Preise, wie zum Beispiel ein Wellness-Wochenende für zwei Personen und vieles mehr, zu gewinnen. Auch die Stadtwerke Pfullendorf bringen sich mit der Energie-Piazza in die Seepark-Schau ein und bieten brandneue Themen zur Energienutzung. Ganz neu ist auch die Vereinspromenade. Hierbei stellen sich Vereine aus Pfullendorf und der Umgebung vor und bieten die Möglichkeit sich zu informieren und Mitglied zu

werden. Für die kleinen Besucher ist ebenfalls gesorgt. Das Mutmachermobil, das schon während der Sommerferien im Stadtgarten besucht wurde, gibt die Möglichkeit Märchen aus aller Welt zu lauschen. Wer sich auf der Seepark-Schau stärken möchte, hat die Möglichkeit, dies bei verschiedenen Ausstellern oder bei den Caterern vom Hotel Adler zu tun. Die Seepark-Schau findet bei jedem Wetter statt. Der Eintritt kostet sechs Euro, ermäßigt vier Euro. Mehr Informationen zum Programm und zu den Ausstellern gibt es unter [www.seepark-schau.messe.ag](http://www.seepark-schau.messe.ag).

## Landratsamt

### Fachtagung für Pädagogen

Sigmaringen/pa – Das Landratsamt lädt alle Pädagoginnen und Pädagogen in Schule und Kindergarten, die sich für Medienbildung interessieren, am Donnerstag, 6. Oktober, zu einer Fachtagung unter dem Motto „Lernen Digital – Bildung

und moderne Medien“ ein. Die Tagung findet im Sparkassenforum Hofgarten statt. Hauptredner ist Professor Dr. Christoph Igel, Wissenschaftlicher Leiter des Educational Technology Lab des DFKI und Leiter der Expertengruppe „Intelligente Bildungsnetzwerke“ des Nationalen IT-Gipfels der Bundesregierung. Sein Vortrag „Bildung in einer digitalisierten Welt – Vom Lernen mit Medien zu Bildung 4.0“ soll die neuesten Erkenntnisse und Möglichkeiten aus der Wissenschaft darlegen. Im Anschluss an den Vortragsteil kann in sechs unterschiedlichen Workshops der Einsatz von digitalen Medien in der Praxis kennengelernt werden. Thematisiert werden die Anwendung von digitalen Medien in Kindergärten, Grundschulen und Sonderpädagogischen Beratungszentren sowie die Verwendungsmöglichkeiten in weiterführenden und beruflichen Schulen. Das Veranstaltungsprogramm gibt es unter [www.landkreis-sigmaringen.de/Lernen\\_digital](http://www.landkreis-sigmaringen.de/Lernen_digital). Auskunft und Anmeldung beim Bildungsbüro unter Telefon 07571/1024242 oder [bildungsbuero@LRASIG.de](mailto:bildungsbuero@LRASIG.de)

## Pflegestützpunkt

### Beratung zur Pflege

Sigmaringen/pa – Das Landratsamt Sigmaringen hat in Mengen einen Pflegestützpunkt eingerichtet. Dort erhalten Menschen mit Pflegebedarf und Angehörige von pflegebedürftigen Menschen Rat und Informationen rund um die Pflege. Die Mitarbeiterinnen informieren individuell über gesetzliche und kommunale Leistungen ebenso wie über wohnortnahe Pflege- und Betreuungsangebote. Die Beratung erfolgt vertraulich, neutral, unabhängig von professionellen Anbietern und kostenlos. Sie kann im persönlichen Gespräch oder am Telefon, im Pflegestützpunkt oder im heimischen Umfeld stattfinden. Der Pflegestützpunkt ist montags bis donnerstags von 9.30 bis 11.30 Uhr sowie donnerstags von 16 bis 17.30 Uhr geöffnet. Für ausführliche Beratungsgespräche wird um telefonische Anmeldung unter 07572/7137368 gebeten.

## DJO

### Gastfamilien gesucht

Stuttgart/pa – Die DJO sucht in den Wintermonaten Gastfamilien für Schülerinnen und Schüler aus Südamerika. Die Jugendlichen sind 14 bis 17 Jahre alt und besuchen während ihres Aufenthalts eine Schule in Deutschland. Informationen gibt es unter Telefon 0711/625138, 0711/6586533 oder 0172/6326322 sowie per E-Mail: [gsp@djobw.de](mailto:gsp@djobw.de).

## Tourist-Information

### Bodensee-Erlebniskarte

Pfullendorf/pa – Die Tourist-Information weist auf die Bodensee-Erlebniskarte hin, die auch im Winter viel Sehens- und Erlebenswertes rund um den Bodensee bietet. An drei einzelnen wählbaren Tagen können abseits von Trubel und Hektik über 60 Attraktionen in Deutschland, Österreich, der Schweiz und im Fürstentum Liechtenstein besucht werden. Die Saison der Bodensee-Erlebniskarte Winter dauert vom 18. Oktober 2016 bis 8. April 2017. Informationen bei der Tourist-Information Pfullendorf, im Internet unter [www.noerdlicher-bodensee.de](http://www.noerdlicher-bodensee.de) oder telefonisch unter 07552/251131.



## Judo

### Gute Ergebnisse

Pfullendorf/pa – Die Jugendlichen der Judoabteilung im Turnverein nahmen am Turnier in Pfaffenweiler teil. Krankheitsbedingt konnten mit Jan Gering und Niklas Simon nur zwei Kämpfer an den Start gehen. Beide waren zwar etwas nervös, aber hoch motiviert. Jan Gering unterlag nur im Finale mit einer kleinen Wertung seinem Gegner. Niklas Simon erkämpfte sich mit einem angebrochenen Zeh über die



# Sport



Jan Gering und Niklas Simon erreichten gute Ergebnisse beim Judo-Turnier in Pfaffenweiler.  
Foto: privat



Lea Hottenroth und Kim Junker vom Tennisclub Pfullendorf gingen als Kreismeisterinnen vom Platz.  
Foto: privat



Bürgermeister Thomas Kugler und Landrätin Stefanie Bürkle übergaben die Preise an die Sieger.

Foto: privat

Trostrunde noch einen hervorragenden vierten Platz.

## Tennis

### Kreismeisterschaft ausgerichtet

Pfullendorf/pa - Der Tennisclub Pfullendorf veranstaltete die diesjährigen Jugendkreismeisterschaften im Tennis. 72 Kinder und Jugendliche im Alter von zehn bis achtzehn Jahren ermittelten in ihrer jeweiligen Altersklasse ihre Besten im Einzel und Doppel. Die Teilnehmer waren voll des Lobes über die Veranstaltung. Sie waren begeistert vom ausgezeichneten Catering mit fairen Preisen, dem Rahmenprogramm mit Players Night und DJ, dem Aufschlagmessgerät oder dem Sponsorenfrühstück. Es war viel geboten auf der schön gelegenen Anlage im Tiefental. Auch das Wetter meinte es gut mit dem Sportevent in Pfullendorf,

sodass relaxte Stimmung bei Spielern, Eltern und bei den Verantwortlichen des Tennisclubs herrschte, musste man doch nicht einmal mit einer Regenpause oder dem Umzug in eine Tennishalle rechnen. Trotz rückläufiger Mannschaftsmeldungen im Jugendbereich bei den meisten Tennisvereinen gab es ein gut besetztes Teilnehmerfeld. Das spielerische Niveau und die Spielfreude der Teilnehmer waren sehr gut. Häufig führten die Spiele zu langen und auch knappen Ergebnissen. Nach den Finalspielen am Sonntag folgte der Höhepunkt und Abschluss des Turniers, die Siegerehrung, die wie bei einem großen Turnier zelebriert wurde. Eingerahmt von den erstmals bei Kreismeisterschaften eingesetzten Ballkindern, den Offiziellen und Bannern der Sponsoren fand auf dem Centre Court die Siegerehrung statt. Neben dem Schirmherr der Veranstaltung, Bürgermeister Thomas Kugler,

Fortsetzung auf Seite 11



# KIRCHENNACHRICHTEN

## KATHOLISCHE PFARRGEMEINDEN

### St. Jakobus, Pfullendorf

Donnerstag, 22. September  
15.00 Uhr Grüne Burg Messfeier  
Freitag, 23. September  
15.00 Uhr Rosenkranzgebet  
15.30 Uhr Pflegeheim Messfeier  
Samstag, 24. September  
13.00 Uhr Ökumenische Trauung  
des Brautpaares Olga Hafner/  
Tobias Sipahi  
18.00 Uhr Messfeier  
Sonntag, 25. September –  
26. Sonntag im Jahreskreis  
10.30 Uhr Messfeier  
Dienstag, 27. September  
9.30 Uhr Rosenkranzgebet  
Mittwoch, 28. September  
8.20 Uhr Rosenkranzgebet  
9.00 Uhr Messfeier

### Wallfahrtskirche Maria Schray, Pfullendorf

Samstag, 24. September  
8.20 Uhr Rosenkranzgebet –  
Beichtgelegenheit  
9.00 Uhr Wallfahrtsgottesdienst  
10.30 Uhr Messfeier anlässlich  
der Goldenen Hochzeit des  
Ehepaars Elfriede und Karl-Heinz  
Steiner

### St. Fidelis, Otterswang

Sonntag, 25. September –  
26. Sonntag im Jahreskreis  
10.00 Uhr Wortgottesfeier mit  
Kommunionausteilung

### St. Peter u. St. Paul, Zell a.A.

Montag, 26. September  
18.15 Uhr Josef Kantenich-Vor-  
lesung  
19.00 Uhr Marianischer Gebets-  
kreis

### St. Johannes d.T., Denkingen

Dienstag, 27. September  
18.30 Uhr Rosenkranzgebet  
19.00 Uhr Messfeier

### Mariä Himmelfahrt, Illmensee

Donnerstag, 22. September  
18.25 Uhr Ruschweiler Rosen-  
kranzgebet

19.00 Uhr Ruschweiler  
Messfeier  
Sonntag, 25. September –  
26. Sonntag im Jahreskreis  
8.45 Uhr Messfeier  
Montag, 26. September  
18.30 Uhr Rosenkranzgebet

### Seelsorgeeinheit Oberer Linzgau

Katholisches Pfarramt,  
Telefon 07552/922840  
Pfarrer Martinho Dias Mértola,  
Telefon 07552/922840,  
eMail: martinho.dias-mertola@  
kirche-pfullendorf.de  
Gemeindereferent Johannes  
Schramm, Telefon 07552/  
92284-13, eMail: johannes.schr-  
amm@kirche-pfullendorf.de.  
Sekretariat im Pfarramt  
St. Jakobus  
Kontakt: Irmgard Blum,  
Franziska Endres, Angelika  
Kaluza, Gisela Matheis Te-  
lefon: 07552/922840, Fax:  
07552/9228418, eMail: katholi-  
sches.pfarrbuero@kirche-pful-  
lendorf.de  
Öffnungszeiten: montags, diens-  
tags, mittwochs, donnerstags,  
freitags 9 – 11.30 Uhr,  
dienstags, mittwochs,  
donnerstags 14 – 17 Uhr,  
montags und freitags am  
Nachmittag geschlossen.  
Pfarrgemeinderats-  
vorsitzender:  
Manfred Heppeler,  
Telefon 07552/1410  
Homepage:  
www.kirche-pfullendorf.de

### Kirchenmusik

Kontakt: Kantorin Dina Trost,  
Telefon 07571/63422  
Kirchenchor: Maria Rebholz,  
Telefon 07552/5672  
Effatha: Engelbert Sittler,  
07552/6829

### Ministranten

Kontakt: Johannes Schramm,  
Telefon 07552/92284-13,  
eMail: johannes.schramm@  
kirche-pfullendorf.de.

### Hauskreis

Kontakt: Familie Ruther,  
Telefon 07552/929883

### St.-Georgs-Pfadfinder

Kontakt: Stefan Menner, Telefon  
07552/91045; Sabrina Hirling,  
Telefon 07552/5802

### Katholische Frauengemein- schaft

Kontakt: Renate Sieber,  
Telefon 07552/7466

### Krabbelgruppe

Dienstags, 9.30 Uhr, Kolpinghaus  
Kontakt: 07552/922840

### St. Martin, Aach-Linz

Freitag, 23. September  
19.00 Uhr Messfeier  
Sonntag, 25. September –  
26. Sonntag im Jahreskreis  
9.15 Uhr Messfeier  
10.15 Uhr Kleinkinderkirche  
Dienstag, 27. September  
19.00 Uhr Rosenkranzgebet

### Seelsorgeeinheit Wald

Pfarrer Josef Maurer, Wald,  
Telefon 07578/634  
Diakon Bernd Lernhart, Wald  
07578/2800  
Gemeindereferentin Elisabeth  
König, Aftholderberg, Telefon  
07552/7595  
Öffnungszeiten Pfarrbüro Wald:  
Montags: 10 – 11.30 Uhr  
Dienstags: 10 – 11.30 Uhr  
Freitags: 16 – 18 Uhr  
Öffnungszeiten Pfarrbüro  
Aach-Linz:  
Freitags: 10.30 – 12.30 Uhr

## EVANGELISCHE KIRCHENGEMEINDE

### Christuskirche

Sonntag, 25. September –  
18. Sonntag nach Trinitatis  
10.00 Uhr Gottesdienst mit  
dem Kindertagesheim, Prädikant  
Lallathin

### Ansprechpartner für seelsorgerliche Notsituati- onen, Krankenabendmahle und Beerdigungen

Pfarrer Hans Wirkner,  
Telefon 07552/8163, E-Mail:  
hans.wirkner@kirche-pfullen-  
dorf.de

### Seniorenclub

Kontakt: Trude Gaubatz, Telefon  
07552/409610

### Jugend

Kontakt: Tina Boy, Telefon  
07552/9339926  
Jungchar für Kinder von 6 bis  
11 Jahren: donnerstags, 15 Uhr  
im Jugendraum beim Bonhoefer-  
Haus

### Kirchenmusik

Posaunenchor  
Leitung: Ulrich Jäger,  
Telefon 07552/3820280  
Proben: montags 19.30 Uhr  
Jungbläser: montags 18.30 Uhr

### Kirchenchor

Leitung: Udo Follert,  
Telefon 07554/9899522

### Singetse

Kontakt: Gisela Marx,  
Telefon 07552/8813

### Frauen

Frauenkreis für jüngere Frauen  
Kontakt: Ruth Hartkorn, Telefon  
07552/6025, donnerstags um  
20 Uhr nach Absprache

### Krabbelgruppe

Donnerstags, 10 Uhr  
Kindergottesdienstraum  
Dienstags, 16.30 Uhr  
Jugendraum im Bonhoefer-  
Haus

### Haus- und Diasporakreise

Pfullendorf: 14-tägig freitags,  
19 Uhr, Bibelgesprächskreis im  
Foyer der Christuskirche,  
Telefon 07572/713000;  
Pfullendorf: Jeweils 1. und  
3. Mittwoch im Monat, Familie  
Reutter, Telefon 07552/40128

### Kontaktmöglichkeiten:

Evangelisches Pfarramt, Pfarrer  
Hans Wirkner  
Melanchthonweg 3, 88630  
Pfullendorf, Telefon:  
07552/8163, Fax: 07552/8462,  
eMail (persönlich, seelsorger-  
lich): hans.wirkner@kir-  
che-pfullendorf.de  
eMail Kirchengemeinde allge-  
mein: Evangelische.Pfarramt@  
kirche-pfullendorf.de  
Gemeindediakonin Tina  
Boy, Melanchthonweg 3,  
88630 Pfullendorf, Telefon  
07552/9339926, eMail: tina.  
boy@kirche-pfullendorf.de  
Sekretärin: Birgit Spähler  
Pfarramtsbüro: Melanchthon-  
weg 3  
Bürozeiten: Dienstag, Mittwoch  
und Freitag jeweils von 9 – 11  
Uhr, Donnerstag 16 – 19 Uhr,  
Telefon: 07552/8163,  
Fax: 07552/8462,  
eMail: Birgit.Spaehler@kir-  
che-pfullendorf.de  
Vorsitzender des Kirchengemein-  
derats: Hans Wirkner, Te-  
lefon: 07552/8163, eMail: hans.  
wirkner@kirche-pfullendorf.de

## SYRISCH-ORTHODOXE GEMEINDE

Ansprechpartner: Pfarrer Issa  
Gharib, Telefon 07552/8956,

oder Johannes Tanzi,  
Telefon 07552/40487

## ADVENTGEMEINDE

Samstags  
10.00 Uhr Gottesdienst mit  
Kinderbetreuung  
Dienstags  
20.00 Uhr Bibelkreis,  
Mühlensteigle 9  
Versamlungsraum:  
Sonnenrain 4

## NEUAPOSTOLISCHE KIRCHE

Samstag, 24. September  
18.00 Uhr Gottesdienst  
Sonntag, 25. September  
10.00 Uhr Gottesdienst für  
Amtsträger  
Mittwoch, 28. September  
20.00 Uhr Gottesdienst  
Infos bei W. Kaupp, Tele-  
fon 07551/2512 (p.) oder  
07551/952911 (g.)  
Internet: www.nak-tuttlingen.de

## ZEUGEN JEHOVAS

Sonntags  
9.30 Uhr Biblischer Vortrag  
13.00 Uhr Biblischer Vortrag in  
polnischer Sprache  
Freitags  
19.00 Uhr Bibelstudium  
Versamlungsraum:  
Bleichestraße 2  
www.jw.org



Foto: Christa Planck

**Geht leise · das Kind ist müde  
von der Reise · kommt weit  
her · vom Himmel übers Meer ·  
vom Meer den dunklen Weg  
ins Land · bis es die kleine  
Wiege fand. Geht leise!**

Das Leben bietet vielerlei ganz  
persönliche Stationen, die sich  
deutlich aus dem Alltäglichen  
abheben und etwas ganz Beson-  
deres darstellen. Mit Texten,  
Glückwunschkarten, symbolischen  
Geschenken und vielem mehr  
möchten wir helfen, solche An-  
lässe zu nutzen, um Freude und  
Dankbarkeit zu teilen.

Fordern Sie unser kostenloses  
Ideen-Heft „Stationen“ an.

**Brot  
für die Welt**  
www.brot-fuer-die-welt.de  
Postbank Köln  
Konto 500 500-500  
BLZ 370 100 50  
Postfach 10 11 42  
70010 Stuttgart

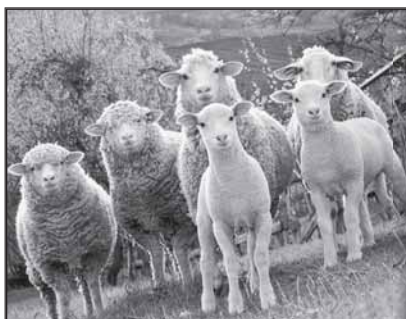

Ein guter Schäfer bringt seine  
Schäfchen rechtzeitig ins Trockene.  
Wichtige Themen besser schon  
heute besprechen.

**Stoß**  
BESTATTUNGEN  
Inn. Rainer Lutz

88630 Pfullendorf  
Tel.: 07552/8653

88356 Ostrach  
Tel.: 07585/932030

www.stoss-bestattungen.de



# Sport / Vereine

Fortsetzung von Seite 9

überreichte erstmals Landrätin Stefanie Bürkle, die es sich nicht nehmen ließ, die Veranstaltung zu besuchen, die Pokale und Sachpreise für die Erstplatzierten. Voller Vorfreude und Erwartung auf die nächsten Jugendkreismeisterschaften 2017 in Sigmaringen verließen die Spielerinnen und Spieler am Sonntagabend Pfullendorf.

Dinter, Telefon 07552/7259, bis 23. September, 12 Uhr entgegen.

## Stadtmusik

### Karten fürs Oktoberfest

Pfullendorf/pa – Die Stadtmusik informiert, dass es noch einige Karten fürs Oktoberfest am Samstag, 8. Oktober, erhältlich sind. An diesem Abend sorgt die Stimmungsband „Herz Ass“ für gute Laune und eine ausgelassene Party. Die Karten gibt es beim Linzgau Reisebüro. Wer als Gruppe einen ganzen Tisch reservieren will, schreibt eine Mail an [Oktoberfest@stadtmusik-Pfullendorf.de](mailto:Oktoberfest@stadtmusik-Pfullendorf.de). Die Gebühr beträgt 15 Euro. Darin ist ein Verzehrgutschein in Höhe von acht Euro enthalten. Für den zweiten Oktoberfest-Tag am Sonntag, 9. Oktober, ist keine Reservierung erforderlich.

## Netzwerk 50plus

### Literaturkreis fällt aus

Pfullendorf/pa – Das für September geplante Treffen des Literaturkreises von Netzwerk 50plus am 29. September fällt wegen Verhinderung der Gruppenleiterinnen aus. Das nächste Treffen findet am Donnerstag, 13. Oktober, um 15 Uhr bei Tini Monka statt.

## Angelsportverein

### Abfischen

Pfullendorf/pa – Der Angelsportverein veranstaltet am Sonntag, 25. September, das alljährliche Abfischen am Baggersee. Beginn mit Kartenausgabe ist um 7 Uhr.

## Netzwerk 50plus

### Skatclub trifft sich

Pfullendorf/pa – Das nächste Treffen des Skatclubs im



Das Netzwerk 50plus unternahm erstmals eine Kulturfahrt zu einer Lesung. In der Pause suchte die Autorin Hera Lind das Gespräch mit den Besuchern und signierte Bücher. Foto: privat

Netzwerk 50plus findet am Montag, 26. September, im Netzwerk-Treffpunkt im ehemaligen Mesnerhaus (neben Moden Langer) statt. Beginn ist im 15.30 Uhr. Neu interessierte Skatfreunde sind zum Schnuppern oder auf Dauer willkommen. Informationen gibt es bei Anthia Schmitt, Telefon 07578/1530 oder E-Mail: [schmitt-wald@t-online.de](mailto:schmitt-wald@t-online.de).

## Reitverein

### Vereinsnachmittag

Aach-Linz/pa – Der Reit- und Fahrverein Aacg-Linz lädt alle Mitglieder am Samstag, 24. September, zum Vereinsnachmittag ein. Um 14 Uhr treffen sich die Reiter und Fahrer an der Inventarhalle und starten mit der Strecke. Interessierte, die mit der Kutsche mitfahren oder an dem Ausritt beziehungsweise der Ausfahrt teilnehmen wollen, werden gebeten, sich mit Dietmar Gommeringer in Verbindung setzen. Ab etwa 17 Uhr findet ein gemeinsames Grillen an der Inventarhalle statt.

## Netzwerk 50plus

### Malkreis startet im Oktober

Pfullendorf/pa – Der Malkreis im Netzwerk 50plus mit der Künstlerin Monika Degner startet nach der Sommerpause am Donnerstag, 20. Oktober. Er findet donnerstags von 9 bis etwa 12 Uhr im Netzwerk-Treffpunkt im ehemaligen Mesnerhaus (neben Moden Langer) statt. Unter der Anleitung und Begleitung von Monika Degner werden Aquarelle gemalt. Die bisherigen Teilnehmer sind herzlich zur weiteren Teilnahme eingeladen. Außerdem sind noch einige Plätze für Neuanfänger frei. Angesprochen sind ältere Frauen und Männer, die gern malen oder sich neu mit der Aquarellmalerei beschäftigen wollen. Wer Materialien neu anschaffen muss,

wird von Monika Degner bei der Auswahl beraten. Die Teilnahmegebühr beträgt zehn Euro je Vormittag. Informationen gibt es bei der Netzwerk-Vorsitzenden Anthia Schmitt, Telefon 07578/1530 oder E-Mail: [schmitt-wald@t-online.de](mailto:schmitt-wald@t-online.de).

## Netzwerk 50plus

### Lesung besucht

Pfullendorf/pa – Nach der großen Resonanz auf die Kulturfahrten zu Kunstausstellungen hat das Netzwerk 50plus für seine Mitglieder und interessierte Gäste erstmals eine literarische Kulturfahrt organisiert. Unter der Leitung von Tini Monka vom Literaturkreis des Netzwerks führen die Teilnehmer nach Sigmaringen zu einer Lesung

## VEREINE

### Schwäbischer Albverein

#### Wanderung

Pfullendorf/pa – Die Ortsgruppe Pfullendorf im Schwäbischen Albverein veranstaltet für seine Mitglieder und die Mitglieder der Sektion Pfullendorf im Deutschen Alpenverein sowie für alle Wanderfreunde am Sonntag, 25. September, eine Ganztagswanderung im Schwarzwald. Ausgangspunkt und Ziel aller drei Wanderungen ist St. Märgen. Ein Wandervorschlag führt von St. Märgen über Rankmüle und Hohwartfelsen zu den Zweribacher Wasserfällen und über die Kapfenkapelle zurück nach St. Märgen. Die Strecke beträgt etwa 14 Kilometer mit einer Höhendifferenz von 400 Metern und dauert 3,5 Stunden. Die zweite Variante führt in drei Stunden bei einer Wegstrecke von elf Kilometern und einer Höhendifferenz von 280 Metern von St. Märgen über Hohwartfelsen und Hirschmatte wieder zurück nach St. Märgen. Als weitere Wanderung wird eine Kurzstrecke von St. Märgen nach St. Peter mit 200 Metern Anstieg und 80 Metern Abstieg auf guten Wegen angeboten. Anschließend wird die Wallfahrtsstätte Maria Lindenberg bei St. Peter besucht. Gutes Schuhwerk, zweckentsprechende Kleidung, ein Rucksackvesper und Getränke sind erforderlich. Stöcke werden empfohlen. Die Schlusseinkehr ist in St. Märgen geplant. Busabfahrt ist um 8 Uhr am Stadtgartenvorplatz, Rückkehr gegen 19 Uhr. Der Fahrpreis beträgt 15 Euro. Anmeldungen nimmt Wanderführer Hartmuth

wenn's persönlich sein soll

**Bestattungen  
Hanssler**

Kirchplatz. 9  
88630 Pfullendorf

Lindenstr. 20  
88630 Denkingen  
Tel.: 07552 - 67 21

Tel.: 0 75 52 - 67 21  
[www.Bestattungen-Hanssler.de](http://www.Bestattungen-Hanssler.de)



# Vereine / Veranstaltungen

mit der Erfolgsautorin Hera Lind. Hera Lind unterhielt ihr Publikum zwei Stunden lang kurzweilig mit lustigen und weniger amüsanten Geschichten aus ihrem Leben und zur Entstehung ihrer Bücher, darunter der neueste Roman „Kuckucksnest“, den sie nach einer wahren Geschichte geschrieben hat. In der Pause suchte Hera Lind das Gespräch mit ihren Fans und signierte Bücher. Am Ende waren sich alle Netzwerk-Teilnehmer einig, dass literarische Kulturfahrten in der Gruppe Spaß machen und öfters angeboten werden sollten. Tini Monka versprach, ihr besonderes Augenmerk auf geeignete Veranstaltungen zu richten.



Die Senioren des DAV unternahmen eine Wanderung im Allgäu.

Foto: privat

## Netzwerk 50plus

### Weblotsen beraten ab Oktober

Pfullendorf/pa – Die Weblotsen im Netzwerk 50plus bieten nach der Sommerpause ab Oktober wieder ihren beliebten Computer-Stammtisch und die Beratungstunden für Senioren an. Immer am ersten Freitag im Monat findet von 10 bis 12 Uhr der offene Stammtisch statt. Er findet künftig in den neuen Räumen des Netzwerks im ehemaligen Mesnerhaus (neben Moden Langer) statt. In gut verständlichen kleinen Vorträgen informieren die Weblotsen zu aktuellen Themen rund um den Computer. Danach bieten sie individuelle Hilfe bei Problemen mit dem Computer an und beantworten Fragen. Die Teilnahme ist kostenlos. Immer am dritten Freitag im Monat bieten die Weblotsen von 14 bis 15.30 Uhr Beratungen zu Smartphone und Tablet an. Dieses Angebot wendet sich an ältere Frauen und Männer, die sich bei einer Neuanschaffung beraten lassen möchten, Fragen zur Nutzung ihres Geräts haben oder bei Problemen nicht weiter wissen, denn oft tauchen Fragen und Unsicherheiten erst beim täglichen Umgang mit dem Smartphone und Tablet auf.

Ihr starker Werbepartner in der Region.

**PFULLENDORF**  
*aktuell*

## DAV

### Interessante Wanderung

Pfullendorf/pa – Gutes Wanderwetter begleitete die 23 Senioren der Sektion Pfullendorf im Deutschen Alpenverein bei ihrer Wochentagstour im westlichen Allgäu. Entlang der Oberen Argen ging es zuerst durch den Eistobel, ein Naturerlebnis mit rauschenden Wasserfällen und eingezwängt in gewaltige Felswände. Weiter führte die Route 400 Höhenmeter aufwärts zur „Riedholzer Kugel“, mit 1066 Metern die höchste Erhebung in dieser Gegend. Hier genoss man die schöne Aussicht und das mitgebrachte Vesper. Steil abwärts ging es danach durch den Wald nach Riedholz und weiter zum Ausgangspunkt.

### Landwirtschaftliche Fortbildung

### Erntedankfest

Meßkirch/pa – Der Verein für landwirtschaftliche Fortbildung lädt seine Mitglieder und die Bevölkerung am Sonntag, 2. Oktober, um 20 Uhr zum Erntedankfest in die Schlossgarten-Halle in Aach-Linz ein. An diesem Abend werden Goldene Meisterbriefe und die Berufsabschlussurkunden für

den Berufsabschluss Landwirt und Landwirtin überreicht. Seine Gedanken zum Erntedank trägt dieses Jahr Dekan Christoph Neubrand vor. Im Anschluss erzählt Achim Jehle aus Sulmingen, besser bekannt als „Wetten-dass-Wettkönig“, in humorvoller Weise, wie seine Wette entstanden ist und wie seine großen Auftritte vor dem TV-Publikum sein Leben verändert haben. Die Fischermusikanten aus Denkingen gestalten in bewährter Weise den musikalischen Rahmen und die Landjugend aus Aach-Linz übernimmt die Bewirtung der Gäste.



### STÄDTISCHE VERANSTALTUNGEN

**Stadtmusikforum**  
Samstag, 24. September, 10 – 13 Uhr  
Musikschule, Schnuppertag

**Tourist-Information**  
Sonntag, 25. September, 16 Uhr  
Obertor, Räuberführung mit Räuberschmaus  
Anmeldung: 07552/92090

### Spitalpflege

Täglich, 8 – 17 Uhr  
Pfarrhofgasse 3, Tagespflege für Pflegebedürftige

### Kinder- und Jugendbüro

Donnerstags, 16.30 – 21 Uhr  
Jugendhaus, Offener Treff für Jugendliche ab Klasse 5  
Freitags, 13 – 15.30 Uhr  
Sechslinden-Schule, Kochwerkstatt  
Freitags, 14.30 – 16 Uhr  
Jugendhaus, Kids-Treff für Grundschüler  
Freitags, 16.30 – 21 Uhr  
Jugendhaus, Offener Treff für Jugendliche ab Klasse 5  
Montags, 14.30 – 16 Uhr  
Jugendhaus, Kids Treff für Schüler der 3. und 4. Klassen  
Montags, 16.30 – 19.30 Uhr  
Jugendhaus, Offener Treff für Jugendliche ab Klasse 5  
Dienstags, 14.30 – 16 Uhr  
Jugendhaus, Kids Treff für Schüler der 1. und 2. Klassen  
Mittwochs, 16.30 – 19.30 Uhr  
Jugendhaus, Offener Treff für Jugendliche ab Klasse 5

### ÖFFNUNGSZEITEN

**Recyclinghof**  
Dienstags 10 – 13 Uhr  
Mittwochs 14 – 18 Uhr  
Donnerstags 16 – 19 Uhr  
Freitags 14 – 18 Uhr  
Samstags 9 – 13 Uhr

**Stadtbücherei**  
Dienstags, 10 – 12.30 Uhr,  
14 – 18 Uhr

Donnerstags, 10 – 12.30 Uhr,  
14 – 18 Uhr  
Freitags, 14 – 18 Uhr  
Samstags, 10 – 12.30 Uhr

**Tourist-Information**  
Montags – freitags, 9 – 12 Uhr,  
14 – 17 Uhr

### Fachbereich Forst

Forstrevier Pfullendorf (Stadt- und Spitalwald)  
Förster Dieter Manz,  
Telefon 07552/5421, Fax 07552/409308,  
E-Mail: frsued@web.de  
Forstrevier Ostrach (Privatwald)  
Förster Wolfgang Richter,  
Telefon 07585/1210,  
Fax 07585/934144, E-Mail: wolfgang.richter@LRASIG.de



### MÄRKTE

**Pfullendorf:**  
Dienstags und samstags,  
7 – 12 Uhr  
Marktplatz,  
Wochenmarkt

**Aach-Linz:**  
Donnerstags, 16 – 18.30 Uhr  
Martinsplatz, Bauern- und  
Wochenmarkt



# Veranstaltungen

## FERIENREGION NÖRDLICHER BODENSEE

**Freitag, 23. September,**  
10 Uhr  
Pfullendorf: Marktplatz,  
Historische Stadtführung  
Info-Telefon: 07552/251131

**Sonntag, 25. September,**  
13 – 18 Uhr  
Ostrach: Verkaufsoffener  
Sonntag

**Sonntag, 25. September,**  
14 Uhr  
Wilhelmsdorf: Naturschutz-  
zentrum, Kräuterführung  
Anmeldung: 07503/739

**Sonntag, 25. September**  
Pfullendorf: Haltestelle am  
Stadtgarten, Radexpress  
Oberschwaben  
Info-Telefon: 07552/251131

**Sonntag, 25. September,**  
11 + 14 Uhr  
Illmensee: Segelclub-Anlege-  
stelle, Segelregatta

**Mittwoch, 28. September,**  
9 Uhr  
Pfullendorf:  
Stadtgartenvorplatz,  
Abschluss der Mittwochs-  
wanderungen  
Info-Telefon: 07552/251131

## KULTUR

**Gasthaus „Lamm“**  
Freitag, 23. September, 20 Uhr  
Wirtshaussingen

## VEREINE

**Netzwerk 50plus**  
Donnerstag, 22. September,  
15 Uhr  
Treffpunkt im Mesnerhaus,  
Spielkreis  
Montag, 26. September,  
15.30 Uhr  
Treffpunkt im Mesnerhaus,  
Skatclub  
Dienstag, 27. September,  
14.30 Uhr  
Treffpunkt im Mesnerhaus,  
Sprachkreis Italienisch  
Dienstag, 27. September,  
16.15 Uhr  
Treffpunkt im Mesnerhaus,  
Sprachkreis Französisch  
Montags + freitags,  
10 Uhr  
Sportcenter Barz, Fit und  
gesund für Frauen

**Skatburg**  
Donnerstag, 22. September,  
19 Uhr  
Haus Linzgau, Spielabend

**DAV**  
Freitags, 18 Uhr  
Kletterturm im Tiefental,  
Freies Klettern  
Mittwochs, 17.30 Uhr  
Kletterturm im Tiefental,  
Klettern für Jugendliche

**TSV Aach-Linz Volkssport**  
Samstag, 24. September,  
7.30 Uhr  
Sonntag, 25. September,  
7.30 Uhr  
Volkswandern in Kreuzlingen  
Sonntag, 25. September,  
7 Uhr  
Volkswandern in Marschalken-  
zimmern

**Reitverein Aach-Linz**  
Samstag, 24. September,  
14 Uhr  
Reithalle, Vereinsnachmittag

**Angelsportverein**  
Sonntag, 25. September,  
7 Uhr  
Baggersee, Abfischen

**Stadtwehr**  
Sonntag, 25. September, 11 Uhr  
Montag, 26. September, 16 Uhr  
Feuerwehrhaus, Tag der offe-  
nen Tür mit Schlachtfest

**Geberit-Rentner**  
Mittwoch, 28. September,  
14 Uhr  
Gasthaus „Deutscher Kaiser“,  
Skat

**SCP Schach**  
Freitags, 19 Uhr  
Haus Linzgau, Jugendschach  
Freitags, 20 Uhr  
Haus Linzgau, Übungsabend  
für Aktive

**Akkordeonorchester Aach-  
Linz**  
Freitags, 18 Uhr, Probe des  
Schülerorchesters  
Freitags, 20 Uhr, Probe des  
1. Orchesters  
Mittwochs, 20 Uhr, Probe des  
Jugendorchesters

**Bürgerhilfe-Verein**  
Mittwochs, 10 – 12 Uhr  
Haus am Hechtbrunnen,  
Sprechstunde

**Schwarze Panter**  
Gruppenraum  
Wölflinge: Freitags, 17 Uhr

Pfadfinder: Freitags, 17 Uhr  
Ranger: Freitags, 18 Uhr

**Tanzsportclub Calypso**  
Montags, 19 Uhr  
Donnerstags, 20.15 Uhr  
Bonhoeffer-Haus, Training  
14-tägig donnerstags, 18.45  
Uhr  
Bonhoeffer-Haus, Tanztreff für  
Junggebliebene

**Stadtmusik**  
Montags, 17.30 – 18.15 Uhr  
Orchestersaal, Probe des Voro-  
rchesters  
Montags, 18.30 – 19.45 Uhr  
Orchestersaal, Probe des Ju-  
gendblasorchesters  
Dienstags, 20 – 22 Uhr  
Freitags, 20 – 22 Uhr  
Orchestersaal, Probe der Stadt-  
musik

**Chips & Flips**  
Dorfgemeinschaftshaus Groß-  
stadelhofen  
Dienstags  
18.15 Uhr Probe der Juniors  
20.15 Uhr Probe der Erwach-  
senen

**Rheuma-Arbeitskreis**  
Dienstags, 16 Uhr  
Trockengymnastik,  
Sechslindenschule  
Freitags, 14.55 Uhr  
Freitags, 15.45 Uhr  
Freitags, 16.30 Uhr  
Wassergymnastik,  
Schwimmbad  
Heiligenberg

**Fanfarenzug Großstadel-  
hofen**  
Dorfgemeinschaftshaus  
Freitags, 19.30 Uhr  
Anfängerprobe  
Freitags, 20.30 Uhr  
Hauptprobe

**EKE**  
Dienstags, 19.30 Uhr  
Kolpinghaus, Folkloretanz mit  
Johanna Vochazer

**Gesangverein**  
Montags, 20 Uhr  
Musikschule, Probe für Frauen  
und Männer

**Osteoporose-Gruppe**  
Mittwochs, 17.30 Uhr  
Mittwochs, 18.30 Uhr  
Sechslinden-Turnhalle,  
Übungsstunde

**Selbsthilfegruppe Morbus  
Bechterew**  
Donnerstag, 22. September,

18.30 Uhr  
Sechslinden-Turnhalle,  
Gymnastik

**SHG für depressiv Erkrankte**  
Mittwochs, 19 Uhr  
Krankenhaus (Raum 10),  
Treffen

## SONSTIGES

**Tafelladen**  
Uttengasse 25  
Mittwochs 15 – 16.30 Uhr  
geöffnet  
Freitags 15 – 16.30 Uhr  
geöffnet

**Weltladen**  
Am alten Spital 10  
Öffnungszeiten:  
montags – samstags  
9 – 12 Uhr  
montags – freitags 15 – 18 Uhr

**Sozialstation St. Elisabeth**  
Überlinger Straße 1  
Jeden Montag, Dienstag, Mitt-  
woch, Donnerstag, Freitag und  
Sonntag, 14 – 17 Uhr, Samstag  
10 – 13 Uhr  
Betreuungsgruppe

**Kleiderlager**  
Martin-Schneller-Straße 14  
Annahme: mittwochs,  
9 – 11 Uhr  
Ausgabe: mittwochs,  
15 – 16.30 Uhr

**Diakonisches Werk**  
Dienstags, mittwochs, freitags,  
9 – 11 Uhr  
Dienstags 15 – 17 Uhr  
Melancthonweg 3,  
Sprechstunde

**Abenteuergolf im Seepark**  
Werktags von 11 bis 19 Uhr  
geöffnet  
Samstag/Sonntag von 10 bis  
20 Uhr geöffnet

**Fußballgolf im Seepark**  
Werktags von 11 bis 19 Uhr  
geöffnet  
Samstag/Sonntag von 10 bis  
20 Uhr geöffnet

**Atelier Rudnik**  
Adolf-Kolping-Straße 11  
Nach telefonischer Vereinba-  
rung 07552/97100  
Wortschatzinsel für Kinder

**Haus Linzgau**  
Mittwochs, Kino-Tag

**Elternschule**  
Mittwoch, 28. September,

17.30 Uhr  
Krankenhaus, Ernährung im  
ersten Lebensjahr – Von der  
Brust an den Tisch  
Hebamme Ruth Schwarz,  
Telefon 07553/917333

**Galerie „Grünes Haus“**  
Dienstags + donnerstags von  
16 bis 18 Uhr geöffnet

**Furtmühle**  
Samstags, 15 – 17 Uhr  
Mühlencafé

**Kleintierzoo Jägerhof**  
Dienstags bis sonntags von  
11 bis 18 Uhr geöffnet  
Montags geschlossen

**Pflegeheim**  
Sonntag, 25. September,  
15 – 17 Uhr  
Wintergarten, Bewirtung mit  
Kaffee und Kuchen

**Gasthaus „Lamm“**  
Freitag, 23. September, 20 Uhr  
Wirtshaussingen

**Kleiderkiste**  
Samstag, 24. September,  
10 – 12 Uhr  
Stadthalle, Kinderkleiderbasar

**Seepark**  
Samstag, 24. September,  
10 – 18 Uhr  
Sonntag, 25. September,  
10 – 18 Uhr  
Seepark-Schau

**Ostrach**  
Puppenbühne Ostrach  
Samstag, 1. Oktober, 19.30 Uhr  
Alter Bahnhof, Marionetten-  
revue „Dornroses Geburtstag“  
Sonntag, 2. Oktober, 14 Uhr  
Alter Bahnhof, Elis Zirkuswerk-  
statt  
Sonntag, 2. Oktober, 15 Uhr  
Alter Bahnhof, Puppentheater  
„Das Kragenunga“

**Lautenbach**  
Sonntag, 25. September, 17  
Uhr  
Wilhelm-Meister-Saal,  
A Capella Konzert mit  
„Unduzo“

**Meßkirch**  
Freitag, 23. September, 19 Uhr  
Schloss, Lange Museumsnacht

**Billafingen**  
Samstag, 24. September,  
20 Uhr  
Neue Gerbe, Kabarett mit  
„Munz & Ruppenthal“



# Veranstaltungen / Beratungen

## SPORT

### KSV Taisersdorf Ringen

Ringerhalle Taisersdorf  
Samstag, 1. Oktober  
15.15 Uhr: Taisersdorf S II – Dürbheim S I  
15.15 Uhr: Taisersdorf S II – Furtwangen S II  
17.15 Uhr: Taisersdorf S I – Winzeln S I  
18 Uhr: Taisersdorf II – Vöhrenbach I  
19.30 Uhr: Taisersdorf I – Adelhäusen II

### TVP Handball

Sporthalle am Jakobsweg  
Samstag, 24. September  
13 Uhr: HSG gem.Jugend E1 – HSG gem.Jugend E2  
14.15 Uhr: HSG weibl.Jugend C – SG Rielasingen/Gottmadingen  
16 Uhr: TVP Herren 2 – TSV Bodman  
18.30 Uhr: TVP Damen – HG Müllheim/Neuenburg

### Nordic Walking

Dienstags, donnerstags, 18 Uhr  
Treffpunkt beim Waldstadion

### TVP Badminton

Sechslinden-Turnhalle  
Dienstags, 20.15 Uhr, Training Erwachsene  
Freitags, 18.30 Uhr, Training Jugendliche  
Freitags, 20 Uhr, Training Erwachsene

### TVP Fit Mix

Montags, 19 Uhr  
Härle-Turnhalle, Übungsstunde

### TVP Turnen

Härle-Turnhalle  
Montags: 16 Uhr, Mutter-Vater-Kind  
Dienstags: 16 Uhr, Bambinis  
Mittwochs: 16 Uhr, Mädchen 7 bis 9 Jahre  
Mittwochs: 17 Uhr, Mädchen 4 bis 6 Jahre  
Donnerstags: 17 Uhr, Buben 4 bis 6 Jahre  
Donnerstags: 18 Uhr, Buben ab 7 Jahren  
Donnerstags: 19.30 Uhr, Gemischt ab 16 Jahre

### TVP Judo

Sechslinden-Turnhalle  
Dienstags, 16.30 Uhr  
Training 6- bis 8-Jährige  
Dienstags, 17.30 Uhr  
Training 9- bis 13-Jährige  
Dienstags, 19 Uhr

Training 14- bis 16-Jährige  
Dienstags, 20.15 Uhr  
Training Erwachsene

### TVP Fitness ab 45

Mittwochs, 18 Uhr, Härle-Turnhalle

### TVP Rope Skipping

Härle-Turnhalle  
Dienstags: 18 Uhr, Anfänger ab 8 Jahren  
Dienstags: 19 Uhr, Fortgeschrittene  
Dienstag, 23. Februar, 18 + 19 Uhr  
Schnuppertag

### TVP Aerobic

Mittwochs, 19 Uhr, Härle-Turnhalle  
Freitags, 18.30 Uhr, Härle-Turnhalle

### TVP Lauftreff/Nordic Walking

Dienstags, 18.30 Uhr  
Freitags, 18.30 Uhr  
Waldstadion, Treffen

### TVP Aikido

Freitags + mittwochs, 20 Uhr  
Sonntags, 10.30 Uhr  
Sechslinden-Turnhalle, Training für Erwachsene  
Sonntags, 9.30 Uhr  
Sechslinden-Turnhalle, Training für Kinder

### TVP Herzsportgruppe

Dienstags, 16.45 Uhr  
Sechslinden-Turnhalle, Übungsgruppe  
Dienstags, 17.45 Uhr  
Sechslinden-Turnhalle, Trainingsgruppe

### TSV Aach-Linz

Montags, 9.30 Uhr  
Blumenstraße 18,  
Nordic Walking

### DRK Seniorengymnastik

Aach-Linz: Mittwochs, 16 Uhr,  
Gymnastikraum in der Schlossgarten-Halle  
Pfullendorf: Montags, 16.30 Uhr,  
Gymnastikraum der Kasimir-Walchner-Schule

### Boxclub Pfullendorf

Montags, mittwochs, freitags, 18 Uhr  
Sechslinden-Turnhalle, Training

### TSV Aach-Linz Tischtennis

Dienstags, 19 Uhr  
Schlossgarten-Halle, Training für Erwachsene  
Donnerstags, 18.30 Uhr

Schlossgarten-Halle, Training für Jugendliche und Erwachsene

### Reha-Sport

Dienstags, 18 Uhr  
Sechslinden-Turnhalle, Übungsstunde  
Donnerstags, 18 Uhr  
Krankenhaus, Übungsstunde

### Rudern

Mittwochs, 18 Uhr  
Physiotherapie Weiler, Training des Ruderclubs

### TSV Aach-Linz

Montags + dienstags, 20 Uhr  
Schlossgarten-Halle, Funktionelle Gymnastik

## BERATUNGEN

### Hier gibt's Rat und Hilfe

#### Schwangerschaftsberatung

Donum Vitae, Sigmaringen,  
Bahnhofstraße 3  
Öffnungszeiten: täglich 9 – 12 Uhr und mittwochs 15 – 18 Uhr

#### Ehe-, Familien- und Lebensberatung

Psychologische Beratung  
Klosterpassage/Hauptstraße 30  
Terminvereinbarung:  
07571/5787  
Dienstag, Mittwoch 9 - 12 Uhr,  
Montag, Mittwoch, Donnerstag 14 – 16 Uhr

#### Diakonisches Werk Pfullendorf

Melanchthonweg 3 (Bonhoeffer-Haus)  
Ehe-, Familien- und Lebensberatung mit integrierter Schuldnerberatung, Sozialberatung, Schwangerschaftskonfliktberatung, Clubarbeit mit psychisch Kranken, Vermittlung von Mutter-Kind-Kuren und Mütterkuren.  
Sprechzeiten: Dienstag, Mittwoch, Freitag 9 – 12 Uhr, Dienstag 15 – 17 Uhr oder nach Vereinbarung,  
Telefon 07552/5622

#### Club Backhäusle

Kontaktclub für psychisch Kranke und seelisch Belastete.

Treff: 14-tägig mittwochs ab 17.30 Uhr im alten Backhaus beim Pflegeheim.  
Kontakt: Juliane Klaus,  
Telefon 07552/5622

#### Selbsthilfegruppe für Alkoholabhängige und Angehörige

Treff: jeden Freitag ab 20 Uhr im Backhäusle beim Pflegeheim  
Kontakt: Hubert Eberle,  
Telefon 07585/9358054,  
Rolf Back 07576/674

#### Selbsthilfegruppe „Alkohol und Führerschein“

Treff: jeden Dienstag um 19 Uhr im AWO-Heim (Alte Postgasse 1/1)  
Kontakt: Walter Schramm,  
Telefon 07552/7277

#### Suchtberatung

Außenstelle der Psychosozialen Beratungsstelle Sigmaringen im Bonhoeffer-Haus (Melanchthonweg 3), dienstags 14 – 18 Uhr, donnerstags 8.30 – 12 Uhr. Termine nach Vereinbarung, Telefon 07571/4188.

#### Psychologische Beratungsstelle für Eltern, Kinder und Jugendliche

Caritasverband Sigmaringen, Außenstelle Pfullendorf, Melanchthonweg 3 (Bonhoeffer-Haus), Termine nach Vereinbarung,  
Telefon 07552/408788

#### Caritas-Sozialdienst

Beratung bei persönlichen, sozialen und sozialhilfrechtlichen Problemen,  
Außenberatung in Pfullendorf, Terminvereinbarung unter Telefon 07575/925413 oder 0172/6328464.

#### Caritas-Beratungsstelle für ältere Menschen und pflegende Angehörige

Termine nach Vereinbarung, auch Hausbesuche

Telefon 07571/730133

#### Begegnungsstätte für psychisch kranke Menschen

Offenes Tagesangebot für Menschen aus dem ganzen Landkreis, Konviktstraße 19, Sigmaringen,  
Telefon 07571/730170.  
Öffnungszeiten: montags bis freitags von 8.30 Uhr bis 16.30 Uhr

#### Beratung HIV/AIDS

und andere sexuell übertragbare Krankheiten  
Donnerstags, 15 – 18 Uhr im Landratsamt  
Kontakttelefon:  
07571/1026415

#### Initiative Regenbogen

Gesprächskreis für Frauen und Eltern, die vor, während oder kurz nach der Geburt ein Kind verloren haben  
Kontakt: Bernadette Möhrle,  
Telefon 07552/91268

#### Deutsche Herzstiftung

Verein zur Aufklärung über Vorbeugung und Behandlung von Herz- und Kreislauferkrankungen, Kogenäcker 54  
Ansprechpartner: Gerlinde Vollmer, Telefon 07552/935256

#### Dorfhelferinnen-Station

Familienhilfe bei Krankheit, Schwangerschaft und Krankenhausaufenthalt  
Ansprechpartner:  
Einsatzleiterin Stefanie Eul,  
Telefon (über die Sozialstation) 07552/1212

#### Pflegestützpunkt Landkreis Sigmaringen

Beratung für hilfe- und pflegebedürftige Menschen und deren Angehörige  
Öffnungszeiten: Montags bis donnerstags von 9.30 bis 11.30 Uhr, donnerstags von 16 bis 17 Uhr.  
Kontakt: Tel. 07572/7137368,  
E-Mail: pflegestuetzpunkt@irasig.de

## Annahmeschluss für Anzeigen

ist jeweils am Freitag um 12.00 Uhr



# Schwarzes Brett

## KFZ-Angebote

### Wegen ein paar Beulen nicht gleich heulen. Mit uns wird es wieder bestens.

Kleine und große Unfallschäden, auch Rahmenschäden sind bei Reck in den besten Händen.

Weil wir alles dafür haben: Original-Ersatzteile...  
die richtigen Leute, die richtigen Werkzeuge.

Und zum Schluss den richtigen Lack.

Ob Audi, Alfa, BMW, Fiat, Ford, Mercedes, Opel, VW,  
ein Franzose oder Japaner. Bei uns ist Blech, Blech.

**Ihr Karosserie- und Lackierfachbetrieb**



E-Mail: info@autohaus-reck.de

Autohaus Reck GmbH  
Im Goldäcker 8  
88630 Pfullendorf  
Telefon 07552-20300  
www.autohaus-reck.de

## Stellenangebote



Wir sind ein mittelständisches, zukunftsorientiertes Familienunternehmen mit 15 Mitarbeitern in Ostrach. Unser Schwerpunkt liegt in der Verarbeitung von Edelstahl, Stahl und Aluminium.

Zur Verstärkung unseres Teams suchen wir ab sofort:

### Metallbauer / Industriemechaniker (m / w)

#### Ihre Aufgaben:

- ▶ CNC- abkanten, Pflege und Wartung der Betriebsmittel und Maschinen
- ▶ Mitarbeit an der Lösung produktionsbezogener Aufgabenstellungen

#### Ihr Profil:

- ▶ Abgeschlossene Berufsausbildung als Metallbauer/-in, Industriemechaniker/-in oder Feinwerkmechaniker/-in zwingend erforderlich
- ▶ Berufserfahrung im CNC-Abkanten/ Programmieren wünschenswert
- ▶ Ausgeprägtes Qualitäts- und Terminbewusstsein

#### Wir bieten Ihnen:

- ▶ Interessante und abwechslungsreiche Tätigkeit in Normalschicht
- ▶ Leistungsgerechte Vergütung und unbefristete Vollzeitbeschäftigung

**Erfahren Sie mehr unter: [www.fuerst-laser.de](http://www.fuerst-laser.de)**

## Impressum

Herausgeber: Stadt Pfullendorf, 88630 Pfullendorf, Kirchplatz 1. Verantwortlich für die amtlichen Nachrichten der Stadt: Bürgermeister Thomas Kugler, Verantwortlich für den übrigen Inhalt, Verteilung und Anzeigenteil: Günther Müller, Schwäbische Zeitung, Am Alten Spital 12, 88630 Pfullendorf, Tel. 07552/922861, Fax 0751/2955998399, Redaktion: Anthia Schmitt (stt), SZ-Geschäftsstelle in Pfullendorf, Am Alten Spital 12, 88630 Pfullendorf, Tel. 07552/92286-7, Fax 0751-2955998399, E-Mail: pfullendorf.aktuell@schwaebische.de. Die Redaktion behält sich vor, eingereichte Manuskripte zu kürzen. Namentlich gekennzeichnete Beiträge sind nicht in jedem Fall mit der Meinung der Redaktion identisch.

Anzeigen: Annahme und Beratung in der SZ-Geschäftsstelle in Pfullendorf, Am Alten Spital 12, 88630 Pfullendorf, Günther Kolb, Tel. 07552/922867, Fax 0751/2955998399, E-Mail: g.kolb@schwaebische.de. Erscheint i. d. R. wöchentlich. Anzeigenschluss: Freitag 12 Uhr. Redaktionsschluss: Freitag 16 Uhr. Auflage: 5.700 Exemplare. Es gilt die Anzeigenpreisliste Nr. 22 vom 1. Januar 2016 mit den Allgemeinen Geschäftsbedingungen. Druck: Druckhaus Ulm-Oberschwaben, Weingarten. Alle Rechte vorbehalten: Nachdruck von Texten, Bildern oder Logos, auch auszugsweise sowie jede Art von mechanischer, fotomechanischer oder elektronischer Wiedergabe ist untersagt. Pfullendorf aktuell wird auf 100% Recyclingpapier gedruckt.

## Denn Ihr Haus ist es wert



88630 Pfullendorf  
Telefon 0 75 52 / 26 02-35  
[www.pfullendorfer.de](http://www.pfullendorfer.de)

## Unterricht

### Gitarre / Trommel

### Unterricht in Aach-Linz

Tel. 0 75 57 / 92 87 25

## Südfinder HANDWERK

## AROHA – Kurse

Das effektive Ganzkörpertraining  
Mehr Vitalität - Mehr Wohlbefinden

Start am 11. und 13.

**Oktober 2016**

**in Pfullendorf.**

Rechtzeitig anmelden unter:

Tel: 01525 1040345

[info@weradero.de](mailto:info@weradero.de)

[www.weradero.de](http://www.weradero.de)

## Hausmeister-Service

**A.G. Falk**

Sperrmüll entsorgen

Rasen mähen / lüften

Hecken schneiden

Abfall entsorgen

Haushaltsauflösungen...



Tel. 07552/6948 Fax 07552/40373



## Nähmaschinenverkauf und Service aller Fabrikate

Wolle - Stoffe -

Nähmaschinen - Kurzwaren

Regionalvertreter von:

**BERNINA** **baby lock** **PFAFF**

Hindenburgstr. 1 | Bad Saulgau | Tel.: 07581 9005213 | [www.naeh-ecke.de](http://www.naeh-ecke.de)

## Dies & Das

## Flohmarkt

Wohnungsauflösung, u. a. Möbel, Werkzeug

**Freitag, 23. September, 16.00 - 19.00 Uhr**

**Samstag, 24. September, 9.00 - 14.00 Uhr**

Aach-Linz, Bodenseestr. 32

Werkstatt gegenüber Restaurant AURA

Gesucht.  
Gefunden.  
Südfinder.

[suedfinder.de](http://suedfinder.de)

**Südfinder  
HANDWERK**





**Samstag, 24.09.2016 - Stadthalle Pfullendorf**

16.00 Uhr TV Pfullendorf Herren A (Kreisliga) - TSV Bodman

18.30 Uhr TV Pfullendorf Frauen (Landesliga) - HG Müllheim - Neuenburg



**Tanzen in Pfullendorf**  
JETZT ANMELDEN UNTER [WWW.TANZSCHULTZ.DE](http://WWW.TANZSCHULTZ.DE)



**KINDERTANZ** ab 5 J. Di. 27.09. 16.00  
**SCHÜLER** Di. 27.09. 17.00  
**(EHE-)PAARE 1** Di. 27.09. 18.00  
**(EHE-)PAARE 2** Di. 27.09. 19.00  
**(EHE-)PAARE 3** Di. 27.09. 18.00  
**TANZKREIS** Di. 27.09. 20.00

**HOCHZEITSKURS** Di. 27.09. 18.00  
**HIPHOP** Di. 27.09. 16.00  
**SALSA** Di. 27.09. 21.00  
**DISCOFOX** Di. 27.09. 21.00  
**TANGO ARGENTINO** Di. 27.09. 21.00  
**BOOGIE** Di. 27.09. 21.00  
Die Kurse finden im Bonhoefferhaus statt.

Weitere Kurse finden Sie unter: [www.tanzschultz.de](http://www.tanzschultz.de)

**ADTV TANZSCHULTZ**

ADTV TANZSCHULE SCHULTZ | DONAUSTR. 13 | 88046 FN | TEL. 07541-56056



Schreinerei  
**Stecher**

- individueller Möbelbau
- Objekteinrichtungen
- Fenster + Türen
- Terrassendächer

Schreinerei Stecher  
Malaienstraße 18  
88630 Pfullendorf

Tel. 0 75 52 / 61 60  
Fax 0 75 52 / 10 92  
[schreinerei-stecher.de](http://schreinerei-stecher.de)



Zuhause  
sicher fühlen!

ab 1.898 €  
mit Einbruch-  
schutz RC2



**+AUF NUMMER SICHER**  
Haustüren mit geprüfter Einbruch-  
sicherheit nach DIN EN 1627 – RC2

**+ANFASSEN, SEHEN, FÜHLEN**  
Große Ausstellung in Horgenzell

**+ENTSPANNT MODERNISIEREN**  
Der Weg zu Ihrer Haustür:  
schnell und unkompliziert!

**+WOHLIG WARM**  
KfW-Förderungsfähig

**+JETZT PLANEN**  
Bestellen bis 15.11.2016

**müller+jehle GmbH**

Am Tobel 12, 88263 Horgenzell  
T +49 (0) 7504. 970 41-0  
[info@mueller-jehle.de](mailto:info@mueller-jehle.de)



Haustüren | Tore | Fenster | Markisen

**JETZT BIS ZUM 31.10.2016 ANMELDEN  
UND 1 MONAT GRATIS ERHALTEN!!**

2 x Kostenlos reinschnuppern!!

in Pfullendorf: Uttengasse 29  
in Meßkirch: im Fitness-Center Muskelkater, Brühstr. 1-3  
in Sigmaringen: In den Käppeleswiesen 7

Wir bieten:  
**TÄNZERISCHE FRÜHERZIEHUNG**  
**BALLETT**

**FUNKY- JAZZ -DANCE**

Einstieg ist jederzeit möglich!!

AUF IHR KOMMEN FREUT SICH DIE

**BALLETTSCHULE BENAS-GEORGOPOULOS**

Mitglied Deutscher Berufsverband für Tanzpädagogik e.V.  
Staatlich anerkannte berufsvorbereitende Schule

Info vormittags unter 07771/6496949 oder 07557/9292699 sowie 07771/9170051

E-Mail: [bhenas@t-online.de](mailto:bhenas@t-online.de) oder [katzjabenas@t-online.de](mailto:katzjabenas@t-online.de)  
[www.ballettschulebenas.de](http://www.ballettschulebenas.de)



Egg 14  
88634 Herdwangen-Schönach  
Tel. 07552/5262, Fax 07552-91421  
E-Mail: [info@metzgerei-lallathin.de](mailto:info@metzgerei-lallathin.de)

Verkaufsöffnungszeiten:  
Freitag: 9 – 12 Uhr und 14 – 19 Uhr  
Samstag: 8 – 12 Uhr



tv • hifi • telefon • funktechnik  
Meisterklasse – Service für alle Fabrikate

Sigmaringer Straße 34 • 88630 Pfullendorf  
Telefon 0 75 52/2 02 20 • Fax 0 75 52/20 22 77

Gesucht. Gefunden. Südfinder.

Ihr Ansprechpartner für



**Mediaberater  
Günther Kolb**



Schwäbische Zeitung, Am Alten Spital 12, 88630 Pfullendorf  
Telefon 07552 - 922 86-7 · Telefax 0751 - 2955 998399  
Mobil 0172 - 8 54 04 02 · Anzeigenschluss: freitags 12.00 Uhr  
E-Mail: [g.kolb@schwaebische.de](mailto:g.kolb@schwaebische.de)

**Seepark-Schau  
Pfullendorf**

**24./25. September  
Seepark Linzgau**

Eintritt 6 € (ermäßigt 4 €)

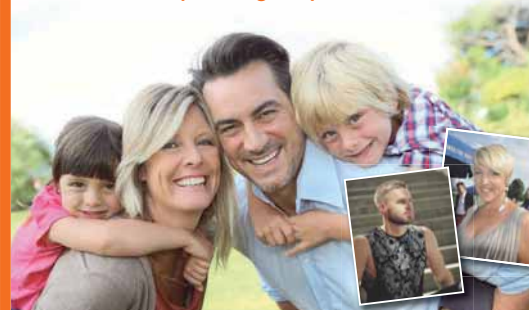

- Schlager und Volksmusik:  
Opium für das Volk  
Gäste: Daniel Schuhmacher  
und Alexandra Hofmann
- Ärzteforum: Fachvorträge und  
Gesundheits-Check
- Vereinspromenade:  
Pfullendorfer Vereine stellen sich vor
- Gutscheineffekt:  
Messerabatte bei den Ausstellern
- Energie-Piazza  
der Stadtwerke Pfullendorf
- Messe-Parcours mit tollen Preisen
- Kinderbetreuung „Märchenmobil“

**FREIKARTE**

Berechtigt zum kostenlosen Eintritt an einem  
Messestag (inkl. Vortragsprogramm). Diesen Abschnitt  
ausschneiden und an der Kasse abgeben.

**24./25. September 2016  
Seepark Linzgau**

Täglich von 10 bis 18 Uhr  
Das komplette Programm unter:  
[www.seepark-schau.messe.ag](http://www.seepark-schau.messe.ag)