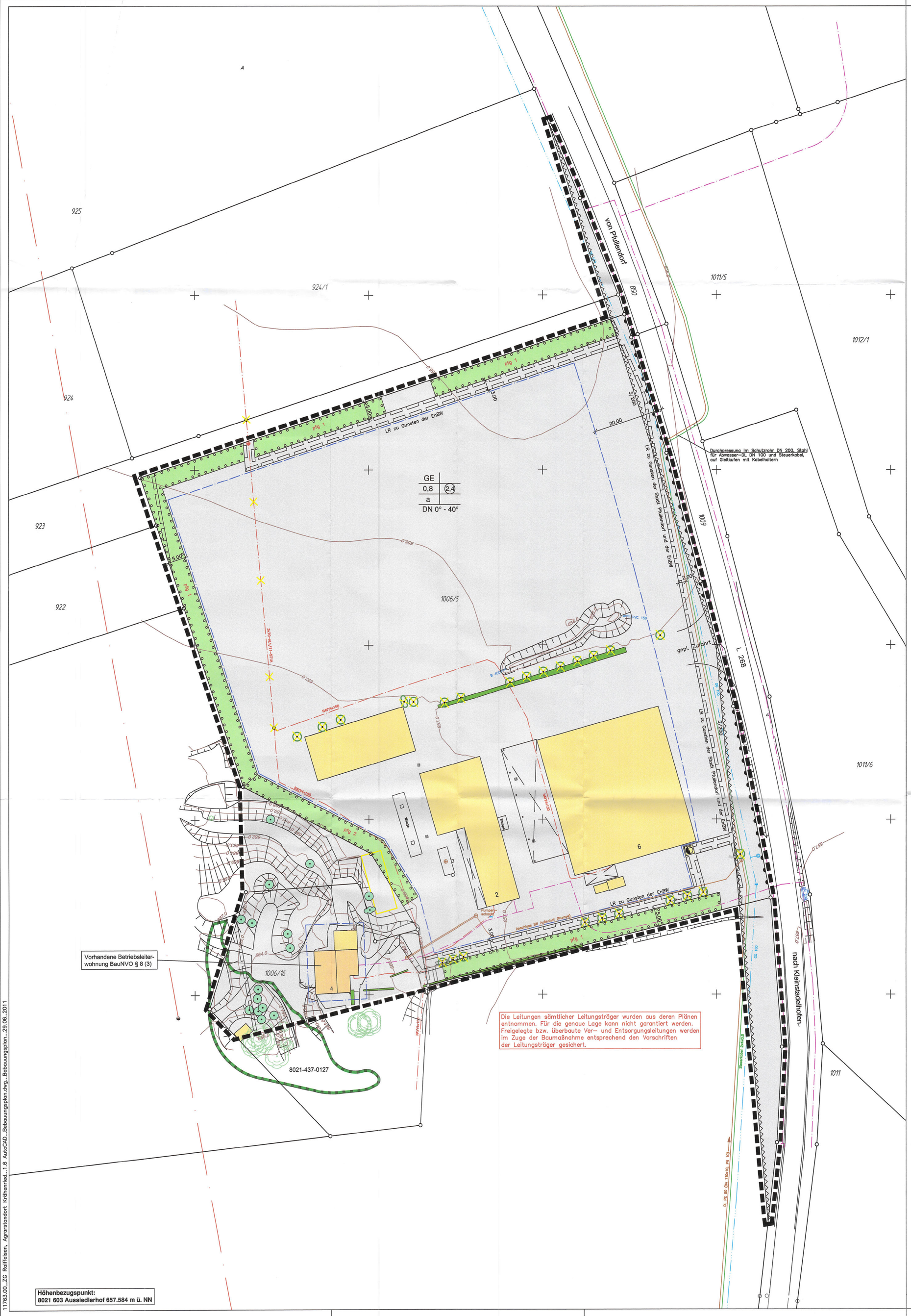

N

ZEICHENERKLÄRUNG:

- 922 — Flurstücksgrenzen/nummern
- Gebäude/Nebengebäude
- Gebäude entfällt
- Stromkabel mit Mast
- Stromkabel und Mast entfällt
- gepl. Mast
- Steuerkabel
- Telekomkabel
- Wasserleitung
- Abwasserdruckleitung

GE	
0,8	(2,4)
a	
DN 0°–40°	

Art d. baul. Nutzung	Zahl der Vollgeschosse
Grundflächenzahl	Geschossflächenzahl
Bauweise (abweichend)	Bauweise Gebäudeform
Dachform/Dachneigung	

- Grenze des räuml. Geltungsbereichs BauGB § 9 (7)
- GE — Gewerbegebiet, BauNVO § 8
- Flächen für Versorgungsanlagen, Elektrizität
- Baugrenze, BauGB § 9 (1) 2
- Bereiche ohne Ein- und Ausfahrt BauGB § 9 (1) 4
- pfg — Pflanzgebot, Pflanzung von standortgerechten, einheimischen Sträuchern und Bäumen BauGB § 9 (1) 25a
- Pflanzbindung: Erhaltung von Bäumen und Sträuchern
- entfallender Baum
- entfallender Strauch
- Bäume außerhalb des Geltungsbereichs
- LR Leitungsrecht nach BauGB § 9 (1) 21
- Sichtdreiecke BauGB § 9 (1) 10
- 8021-437-0127 — geschütztes Biotop nach § 32 LNatSchG mit Biotopnummer

Fassung vom 29.09.2011

STADT PFULLENDORF

Anerkannt:
Pfullendorf, den
.....

Kreis: Sigmaringen Gemeinde: Pfullendorf Gemarkung: Großstadelhofen

Gewerbegebiet Krähenried

Bebauungsplan

Maßstab: 1:500

Gefertigt:
Ehingen, den 23.03.2011
.....

INGENIEURBÜRO NORBERT KARCHER
BERATENDE INGENIEURE
89584 Ehingen Hauptstraße 25 Tel.: 07391–77700 Fax: 07391–777040
INGENIEURBÜRO KARCHER GMBH Beratender Ingenieur
88348 Bad Saulgau Poststraße 10 Tel.: 07581–537333 Fax: 07581–537334

gez.: 03.11 be gepr.: 03.11 KA
Ausf.: vom:
Proj.Nr.: 11763.00
Anlage Nr.:

11763.00_ZG Raiffeisen, Agrarstandort Krähenried...1.6 AutoCAD...Bebauungsplan.dwg...Bebauungsplan...29.06.2011